



Ficha Técnica del Programa presupuestario

1. Diagnóstico del Programa presupuestario

Datos de identificación del Programa Presupuestario (Pp)	
Nombre del Municipio:	XICOTLÁN
Ejercicio fiscal:	2025
Nombre del Programa presupuestario:	Aplicación correcta del gasto
Clave del Programa presupuestario:	1
Dependencia o Entidad responsable del Pp:	01 PRESIDENCIA MUNICIPAL/02 TESORERÍA MUNICIPAL/13 CONTRALORIA MUNICIPAL

1.1 Descripción del Problema

Antecedentes y definición del problema

El Municipio de Xicotlán cuenta con insuficientes mecanismos eficientes en materia de rendición de cuentas que privilegian la participación equitativa de hombres y mujeres

Justificación del Pp

Con la aplicación del Pp Aplicación correcta del gasto se permite verificar la aplicación del gasto público enfocado a la implementación de herramientas de buen gobierno y la actividad operativa administrativa hacia la prestación de servicios públicos, así como desarrollo administrativo y cumplimiento a diversas obligaciones relacionadas a la actividad gubernamental

Estado actual del problema

La insuficiencia de mecanismos para la rendición de cuentas genera una ineficiente administración de recursos, poca credibilidad en la ciudadanía y población en general

Evolución del problema

La atención de la insuficiencia de mecanismos para la rendición de cuentas permitirá mejorar el quehacer público, traducido en buenas prácticas, mayor confianza de la ciudadanía hacia la gestión gubernamental, permitiendo así la generación de recursos fiscales (propios) que permitan más y mejores servicios públicos

Experiencias de atención

En la medida en que se genere confianza en la ciudadanía se incentiva la participación ciudadana y se avanza hacia un gobierno para resultados

1.2 Metodología para la identificación de la población objetivo y definición de fuentes de información.

Para llevar a cabo la aplicación de la MML-MIR se atendió a lo establecido en los Lineamientos de Diseño, Modificación y Eliminación de los Programas Presupuestarios del Municipio

Definición y cuantificación de los conceptos poblacionales del Pp

Población Potencial	Poblacion total del municipio de Xicotlán	Quantificación: Criterios de Focalización	1312 Territorio
Población Objetivo	Poblacion determinada en el Programa Presupuestario	Quantificación: Criterios de Focalización	1100 Poblacion enfoque en el programa
Población atendida (beneficiarios)	Poblacion beneficiada por el programa presupuestario en el ejercicio 2025	Quantificación: Criterios de Focalización	1100 Atencion Primaria de servicio (Administracion)

C. LISANDRO ELÍAS MORENO HERRERA
 CONTRALOR MUNICIPAL
 Elaboró

C. CAMILA FELENE ALATORRE GIL
 TESORERA MUNICIPAL

C. ALBERTO CAYETANO MORALES RAMOS
 PRESIDENTE MUNICIPAL

CONTRALORIA MUNICIPAL
XICOTLAN PUEBLA.
 2024 2027

TESORERIA MUNICIPAL
XICOTLAN, PUEBLA
 2024 - 2027

PRESIDENCIA MUNICIPAL
XICOTLAN PUEBLA.
 2024 2027



Ficha Técnica del Programa presupuestario

2. Estructura Analítica del Programa presupuestario

Datos de identificación del Programa Presupuestario (Pp)	
Nombre del Municipio:	Micotlán
Ejercicio fiscal:	2025
Nombre del Programa presupuestario:	Aplicación correcta del Gasto
Clave del Programa presupuestario:	1
Dependencia o Entidad responsable del Pp:	01 PRESIDENCIA MUNICIPAL /02 TESORERÍA MUNICIPAL/13 CONTABILIDAD MUNICIPAL

Acta del Ayuntamiento

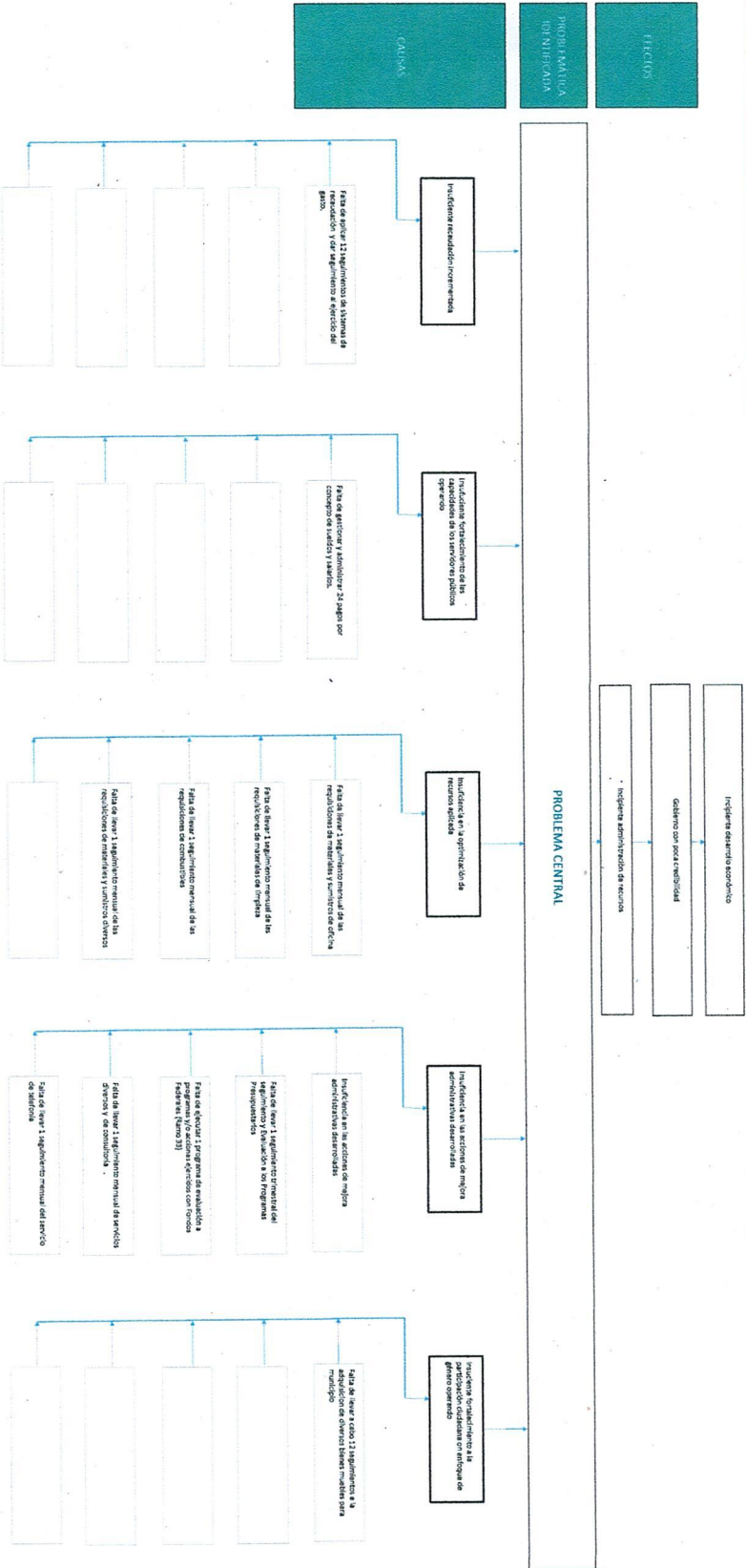

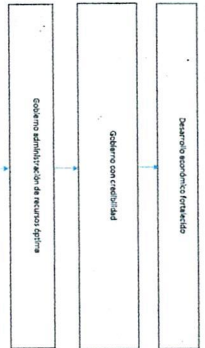

El Municipio de Xicotlán cuenta con mecanismos eficientes en materia de rendición de cuentas que privilegian la participación equitativa de hombres y mujeres

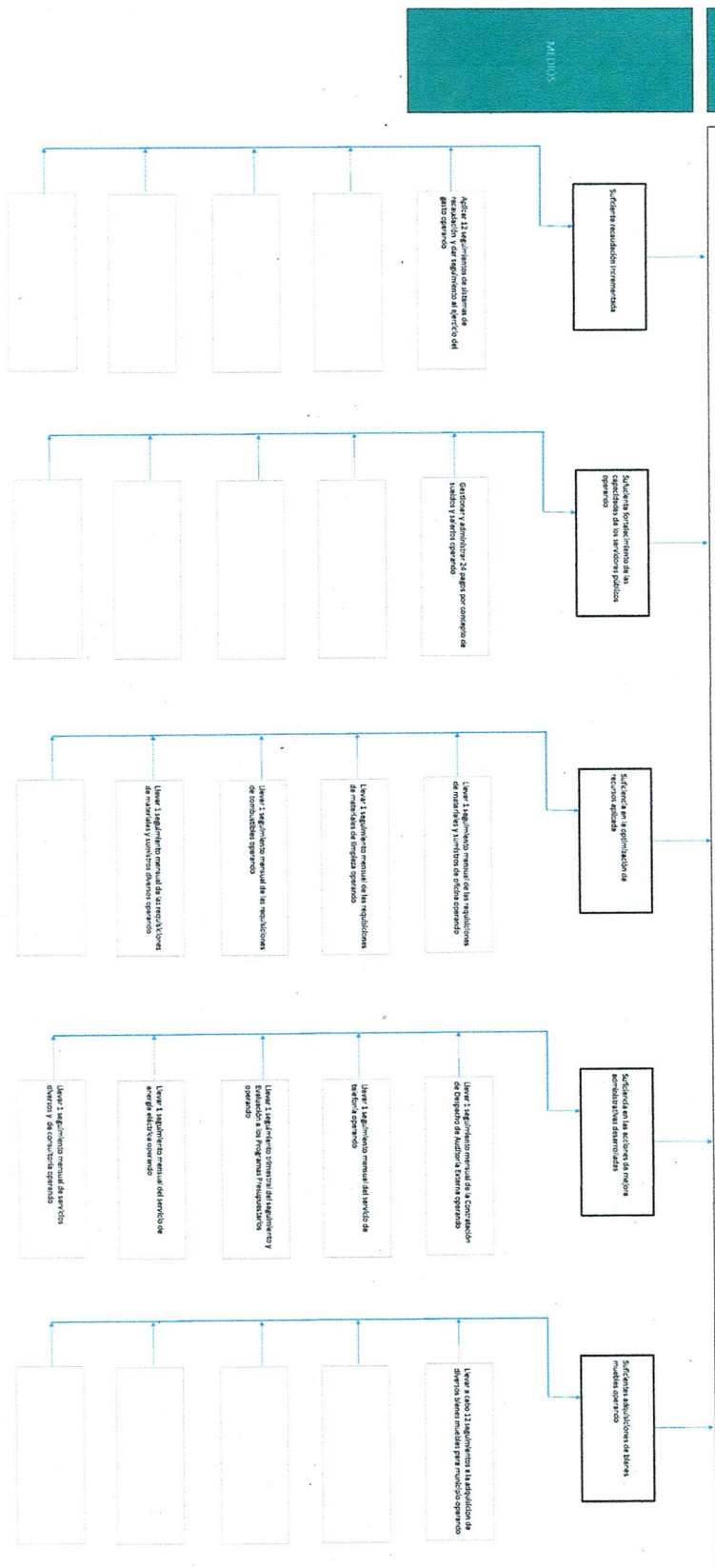

MEDIOS

El presente documento es una copia de la información que se encuentra en el sistema de información financiera del Estado de Hidalgo, y no es una copia de los libros de contabilidad ni de los libros de registro de los libros de contabilidad.

El presente documento es una copia de la información que se encuentra en el sistema de información financiera del Estado de Hidalgo, y no es una copia de los libros de contabilidad ni de los libros de registro de los libros de contabilidad.

CLAUDIO LUIS MORENO HERRERA

CLAUDIO LUIS MORENO HERRERA
TESORERÍA MUNICIPAL
PUEBLA

CLAUDIO LUIS MORENO HERRERA
PRESIDENTE MUNICIPAL
Autoridad

CONTRALORIA MUNICIPAL
XICOTLAN PUEBLA.
2024 2027

TESORERIA MUNICIPAL
XICOTLAN, PUEBLA.
2024 - 2027

PRESIDENCIA MUNICIPAL
XICOTLAN PUEBLA.
2024 2027

Ficha Técnica del Programa presupuestario

3. Alineación del Programa presupuestario a los Instrumentos de Planeación Estratégica

Datos de identificación del Programa Presupuestario (Pp)

Nombre del Municipio: Xicotlán
 Ejercicio fiscal: 2025
 Nombre del Programa presupuestario: Aplicación correcta del gasto
 Clave del Programa presupuestario: 1
 Dependencia o Entidad responsable del Pp: 01 PRESIDENCIA MUNICIPAL /02 TESORERÍA MUNICIPAL/13 CONTRALORIA MUNICIPAL

Nivel de objetivo de la MIR	Objetivos de Desarrollo Sostenible (ODS) Agenda 2030		
	Objetivos	Metas	Objetivos con enfoque de perspectiva de género e igualdad
Fin	Contribuir al Buen Gobierno en el Ayuntamiento de Xicotlán mediante acciones y programas de beneficio.	16.5 Reducir considerablemente la corrupción y el soborno en todas sus formas 16.6 Crear a todos los niveles instituciones eficaces y transparentes que rindan cuentas 16.7 Garantizar la adopción en todos los niveles de decisiones inclusivas, participativas y representativas que respondan a las necesidades	Igualdad Sustantiva: Las personas tendrán acceso al mismo trato y oportunidades para el reconocimiento, goce o ejercicio de los derechos humanos y las libertades fundamentales
Propósito	El Ayuntamiento de Xicotlán cuenta con mecanismos eficientes en materia de rendición de cuentas y servicios administrativos.	16. Promover sociedades pacíficas e inclusivas para el desarrollo sostenible, facilitar el acceso a la justicia para todos y crear instituciones eficaces, responsables e inclusivas a todos los niveles. 16.5 Reducir considerablemente la corrupción y el soborno en todas sus formas 16.6 Crear a todos los niveles instituciones eficaces y transparentes que rindan cuentas 16.7 Garantizar la adopción en todos los niveles de decisiones inclusivas, participativas y representativas que respondan a las necesidades	Igualdad Sustantiva: Las personas tendrán acceso al mismo trato y oportunidades para el reconocimiento, goce o ejercicio de los derechos humanos y las libertades fundamentales
Alineación al Plan Municipal de Desarrollo			
Eje	EJE II DESARROLLO SOCIAL Y ECONOMICO INCLUYENTE, SOSTENIBLE Y SUSTENTABLE		
Objetivo	Contribuir a una adecuada planeación del gasto público, asegurando el ejercicio eficaz y eficiente de los recursos, con el objetivo de maximizar los beneficios para las y los habitantes del municipio.		
Estrategias	Administrar los recursos de forma eficiente, en cumplimiento con el principio de planeación estratégica, para garantizar el seguimiento y monitoreo adecuado del gasto público.		

Lineas de Acción

- Implementar mecanismos de planeación, evaluación y fiscalización al interior de la administración municipal.
- Garantizar el ejercicio del recurso en los rubros prioritarios que inciden positivamente en el bienestar social.
- Fortalecer las competencias y capacidades de los servidores públicos para responder eficientemente a las necesidades de las y los ciudadanos.
 - Brindar acceso a la información pública a la ciudadanía.
 - Mejorar los mecanismos de Rendición de Cuentas.

Alineación al Plan Estatal de Desarrollo

Eje	EJE 5. GOBIERNO TRANSFORMADOR Y DE RESULTADOS
Temática	GOBIERNO EFICIENTE
Objetivo	5.1.1 Fortalecer la sostenibilidad fiscal del Estado
Estrategias	5.1.1.2 Gestión eficaz para resultados del Estado.
Lineas de Acción	5.1.1.2.1 Fortalecer el Sistema Estatal de Planeación Democrática. 5.1.1.2.2 Impulsar el Sistema Estatal de Información. 5.1.1.2.3 Mejorar la calidad e impacto del gasto. 5.1.1.2.4 Fortalecer la asignación presupuestaria. 5.1.1.2.5 Optimizar la Evaluación del Desempeño. 5.1.1.2.6 Administrar las obligaciones financieras con efectividad. 5.1.1.2.7 Vigilar el ejercicio eficiente del gasto.
Indicadores	Diagnóstico sobre el avance en la implementación del Pbr-SED

 C. LISANRO ELIAS MORENO HERRERA
 CONTRALOR MUNICIPAL
 Elaboró

 C. ALMA SEÑE ALATORRE GIL
 TESORERA MUNICIPAL

 C. GILBERTO CAYETANO MORALES RAMOS
 PRESIDENTE MUNICIPAL

 CONTRALORIA MUNICIPAL
 XICOTLAN PUEBLA.
 2024 2027

 TESORERIA MUNICIPAL
 XICOTLAN, PUEBLA.
 2024 - 2027

 PRESIDENCIA MUNICIPAL
 XICOTLAN PUEBLA.
 2024 2027



Ficha Técnica del Programa presupuestario

FIN

Ficha Técnica de Seguimiento de Indicadores (FTSI)

Xicotlán

Contribuir al Buen Gobierno en el Ayuntamiento de Xicotlán mediante acciones y programas de beneficio.

Datos de Identificación del Programa Institucional

Aplicación correcta del gasto

Dependencia o Entidad responsable del Pp: 01 PRESIDENCIA MUNICIPAL /02 TESORERÍA MUNICIPAL/13 CONTRALORIA MUNICIPAL

Datos de Identificación del Indicador

Nombre del indicador: Porcentaje de acciones de mejora administrativa operando en 2025.

Descripción ¿qué mide el indicador? Este indicador mide la aplicación del gasto en las actividades administrativas que permitan la mejora administrativa y su aportación hacia una gestión para resultados

Unidad de medida:

Programa

Tipo de indicador:

Estratégicos
Eficiencia

Dimensión del indicador:
Unidad Responsable del Indicador de FIN:

01 PRESIDENCIA MUNICIPAL /02 TESORERÍA MUNICIPAL/13 CONTRALORIA MUNICIPAL

Método de cálculo o Fórmula del Indicador:

$$(M/N2)*100$$

Algoritmo

Numerador (Variable 1)
Denominador (Variable 2)

14
14

Número de acciones de beneficio en el año 2025

Número de programas de mejora administrativa implementados en 2025

Total de programas de beneficio ejecutando en 2025

Numerador (Variable 1)
Denominador (Variable 2)

Características del indicador	Claridad	Relevancia	Economía	Monitoreable	Adecuado	Aporte marginal
Justificación del cumplimiento de las Características CREMAA	X	X	X	X	X	X

Características del indicador	La integración del indicador no da lugar a Interpretaciones	Refleja la dimensión a medir	La información generada a medir está disponible a costo razonable	Sujeto a verificación independiente	Aporta base para evaluar el indicador	Solo cuenta con indicador para medir este nivel
Justificación del cumplimiento de las Características CREMAA	X	X	X	X	X	X



H. AYUNTAMIENTO
DE XICOTLÁN, PUE.
GESTIÓN 2024-2027
"Unidos gobernamos mejor"

Ficha Técnica del Programa presupuestario

FIN

Ficha Técnica de Seguimiento de Indicadores (FTSI)

Reporte: **Cuarto Trimestre**

Linea base	Determinación de Metas		Sentido del Indicador:	Comportamiento del indicador:	Regular
	Valor	Año			
Programada	14	2025	Ascendente		
Realizada	14	2025			
Metas Anuales					
Ejercicio fiscal:	2025	2026	2027	Acumulada (metas de la Administración)	Observaciones y/o comentarios
Programada	14			100%	se logra el 100 % toda vez que es una meta de resultado constante por ser prestación de servicio y que lo establecido en este nivel es bajo demanda
Realizada	14				

Metas	Programación de Metas subanuales												Meta Anual (acumulada)	
	1er Trimestre			2do Trimestre			3ro Trimestre			4to Trimestre				
	Ene	Feb	Mar	Abr	May	Jun	Jul	Ago	Sep	Oct	Nov	Dic		
Programada (Variable 1)													14	14
Programada (Variable 2)													14	14
Realizado (Variable 1)													14	14
Realizado (Variable 2)													14	14
Parámetros de semaforización	Mayor a 80%	Critico	Mayor o igual a 80% y menor a 90%	En riesgo	Mayor o igual a 90% y menor o igual a 110%	Aceptable	Mayor a 110% y menor o igual 120%	En riesgo	Mayor a 120%	Critico	Cumplimiento del indicador (Realizado entre lo programado)		Aceptable	

Explicaciones y causas de las variaciones al incumplimiento de la programación

Este componente es de tipo estratégico el cual su resultado es de 100% se refleja al termino del ejercicio , en el cumplimiento final

CLISANDRO ELIAS M...
CONTRALOR

**CONTRALORIA MUNICIPAL
XICOTLAN PUEBLA.
2024 2027**

CALIXTO S...
TESORER

**TESORERIA MUNICIPAL
XICOTLAN, PUEBLA
2024 - 2027**

CALBERTO CAYETANO MORALES RAMOS
PRESIDENTE MUNICIPAL

**PRESIDENCIA MUNICIPAL
XICOTLAN PUEBLA
2024 2027**

Ficha Técnica del Programa presupuestario

PROPÓSITO

Ficha Técnica de Seguimiento de Indicadores (FTSI)

Xicotlán

El Ayuntamiento de Xicotlán cuenta con mecanismos eficientes en materia de rendición de cuentas y servicios administrativos.

Datos de Identificación del Programa Institucional

Aplicación correcta del gasto

01 PRESIDENCIA MUNICIPAL/02 TESORERÍA MUNICIPAL/13 CONTRALORIA MUNICIPAL

Datos de Identificación del Indicador									
Nombre del Indicador:	Porcentaje de población beneficiada con mecanismos eficientes en materia de rendición de cuentas y servicios administrativos.								
Descripción ¿qué mide el indicador?:	Este indicador permite medir la cantidad de población beneficiada con la aplicación de mecanismos de rendición de cuentas, con acciones administrativas.								
Unidad de medida:	Habitantes								
Método de cálculo o fórmula del indicador:	$(N1/N2) * 100$		Algoritmo		Numerador (Variable 1)		Denominador (Variable 2)		Medios de verificación de las variables
						938		1312	
Numerador (Variable 1)	Número de habitantes beneficiados con mecanismos en materia de rendición de cuentas y servicios administrativos 2025								
Denominador (Variable 2)	Total de habitantes (último registro oficial 2020 INEGI)								
Características del Indicador									
Claridad	X		Relevancia		X		Economía		X
La integración del indicador no da lugar a interpretaciones	X		Refleja la dimensión a medir		X		La información generada a medir está disponible a costo razonable		X
Justificación del cumplimiento de las características CREMAA									
Sujeto a verificación independiente a base para evaluar el Solo cuenta con indicador para medir este nivel									

Ficha Técnica del Programa presupuestario

PROPÓSITO

Ficha Técnica de Seguimiento de Indicadores (FTSI)

Linea base	Valor	Año	Periodicidad:	Sentido del indicador:	Ascendente	Comportamiento del indicador:	Anual
Ejercicio fiscal:	2025	2026	2027	Acumulada (metas de la Administración)			
Programada	938				75%		El resultado constante por ser prestación de servicio y que...
Realizada							

Metas	1er Trimestre			2do Trimestre			3ro Trimestre			4to Trimestre			Meta Anual (acumulada)
	Ene	Feb	Mar	Abr	May	Jun	Jul	Ago	Sep	Oct	Nov	Dic	
Programada (Variable 1)													938
Programada (Variable 2)													1312
Realizado (Variable 1)													938
Realizado (Variable 2)													1312

Explicaciones y causas de las variaciones al incumplimiento de la programación

Este componente es de tipo estratégico el cual su resultado es de 100% se refleja al término del ejercicio, en el cumplimiento final

C. ALEXANDRO ELIAS MORENO HERRERA
CONTRALOR MUNICIPAL

C. CALMA SELENE ALATORRE GIL
TESORERA MUNICIPAL

C. CALBERTO CAVETANO MORALES RAMOS
PRESIDENTE MUNICIPAL

CONTRALORIA MUNICIPAL
XICOTLAN PUEBLA.
2024 2027

TESORERIA MUNICIPAL
XICOTLAN, PUEBLA
2024 - 2027

PRESIDENCIA MUNICIPAL
XICOTLAN PUEBLA.
2024 2027



Ficha Técnica de Seguimiento de Indicadores

COMPONENTE I

Ficha Técnica de Seguimiento de Indicadores (FTSI)

Xicotlán

Recaudación desarrollada

Programa Presupuestario:
Unidad responsable:

Datos de identificación del Programa Institucional:
01 PRESIDENCIA MUNICIPAL/02 TESORERÍA MUNICIPAL/13 CONTABILIDAD MUNICIPAL

Aplicación correcta del gasto

Datos de identificación del indicador

Porcentaje de acciones de fomento recaudatorio

Nombre del indicador:
Descripción ¿qué mide el indicador?
Unidad de medida:

Este indicador mide las acciones de generación de recursos (recursos propios) que permiten lograr atender a la población beneficiada y a la contribución hacia el buen gobierno

Acciones

Método de cálculo o fórmula del indicador:

$$(V1/V2) * 100$$

Medio de verificación de las variables

Numerador (Variable 1)
Numerador (Variable 2)

Características del indicador

Claridad

Relevancia

Economía

Monitoreable

Adecuado

Aporte marginal

Justificación del cumplimiento de las características CREMAA

La integración del indicador no da lugar a interpretaciones

refleja la dimensión a medir

La información generada a medir está disponible a costo razonable

Sujeto a verificación independiente

Aporta base para evaluar el indicador

Solo cuenta con indicador para medir este nivel

Determinación de Metas

Linea base	Valor		Año	Periodicidad:	Sentido del indicador:	Acumulada	Comportamiento del indicador:	Observaciones y/o comentarios
	2025	2026						
Ejercicio fiscal:	2025	2026	2027	Trimestral	Ascendente	Ascendente	Ascendente	
	Programada	12						
Realizada	14							Se logra el 85.17% toda vez que es una meta de resultado constante por ser prestación de servicio y que lo establecido en este nivel es bajo demanda

Programación de Metas subanuales

Metas	1er Trimestre			2do Trimestre			3ro Trimestre			4to Trimestre			Meta acumulada			
	Ene	Feb	Mar	Abr	May	Jun	Jul	Ago	Sep	Oct	Nov	Dic				
Programada (Variable 1)	1	1	1	1	1	1	1	1	1	1	1	1	12			
Programada (Variable 2)	1	1	1	1	1	1	1	1	1	1	1	1	14			
Realizado (Variable 1)	1	1	1	1	1	1	1	1	1	1	1	1	12			
Realizado (Variable 2)	1	1	1	1	1	1	1	1	1	1	1	1	14			
Parámetros de semafización	Menor a 80%		Critico	Mayor o igual a 80% y menor a 90%		En riesgo	Mayor o igual a 90% y menor o igual a 110%		Aceptable	Mayor a 110% y menor o igual a 120%		En riesgo	Mayor a 120%	Critico	Cumplimiento del indicador (Realizado entre lo programado)	Aceptable

Actividades

Resumen Narrativo	Unidad de medida	1er Trimestre			2do Trimestre			3ro Trimestre			4to Trimestre			Meta acumulada
		Ene	Feb	Mar	Abr	May	Jun	Jul	Ago	Sep	Oct	Nov	Dic	
1.- Dar 12 seguimientos mensuales al Programa de Fomento Recaudatorio, tomando en cuenta los registros contables	seguimiento	1	1	1	1	1	1	1	1	1	1	1	1	12
2.- Ejecutar 12 seguimientos a los apoyos económicos a la ciudadanía, como descuento a contribuciones	seguimiento	1	1	1	1	1	1	1	1	1	1	1	1	12

Explicaciones y causas de las variaciones al incumplimiento de la programación

Se informa que se tiene como resultado un 100 % procedente de las acciones de fomento recaudatorio

 ELISANDRO ELIAS MORENO HERRERA
 CONTRALOR MUNICIPAL
 Elaboró

 C. TATIANA SELENE ALATORRE GIL
 TESORERA MUNICIPAL
 Revisó

 CALBERTO CAVETANO MORALES RAMOS
 PRESIDENTE MUNICIPAL
 Autorizó

 CONTRALORIA MUNICIPAL
 XICOTLAN PUEBLA.
 2024 2027

 TESORERIA MUNICIPAL
 XICOTLAN, PUEBLA
 2024 - 2027

 PRESIDENCIA MUNICIPAL
 XICOTLAN PUEBLA.
 2024 2027



Ficha Técnica de Seguimiento de Indicadores

COMPONENTE 2

Ficha Técnica de Seguimiento de Indicadores (FTSI)

Xicotlan

Acciones de regulación administrativa actualizada

Datos de identificación del Programa Institucional

Aplicación correcta del gasto
01 PRESIDENCIA MUNICIPAL/02 TESORERÍA MUNICIPAL/13 CONTRALORIA MUNICIPAL

Datos de identificación del Indicador

Nombre del Municipio:	Xicotlan				
Resumen Narrativo de la MIR:	Acciones de regulación administrativa actualizada				
Programa Presupuestario:	Aplicación correcta del gasto				
Unidad responsable:	01 PRESIDENCIA MUNICIPAL/02 TESORERÍA MUNICIPAL/13 CONTRALORIA MUNICIPAL				
Nombre del Indicador:	Porcentaje de acciones para la regulación administrativa		Tipo de Indicador:	Gestión	
Descripción (¿qué mide el indicador?):	Este indicador mide las acciones de mantenimiento de materia de papelería y suministros del ayuntamiento		Dimensión del Indicador:	Eficacia	
Unidad de medida:	Acciones		Unidad Responsable del Indicador del Componente 2:	01 PRESIDENCIA MUNICIPAL /02 TESORERÍA MUNICIPAL/13 CONTRALORIA MUNICIPAL	
Método de cálculo o fórmula del Indicador:	$(V1/V2)*100$	Algoritmo	Numerador (Variable 1)	12	Denominador (Variable 2)
			14		

Medio de verificación de las variables
Número de acciones para la la regulación administrativa
Total de programas de beneficio ejecutando en 2025

Características del indicador	Claridad	Relevancia	Economía	Monitoreable	Adecuado	Aporte marginal
	Justificación del cumplimiento de las características CREMAA	X	X	X	X	X

Determinación de Metas

Linea base	Valor	Año	Periodicidad:	Ascendente	Comportamiento del Indicador:	Regular
	Valor	14	2025			
Ejercicio fiscal:	2025	2026	2027	Acumulada	Observaciones y/o comentarios Se logra el 85.17% toda vez que es una meta de resultado constante por ser prestación de servicio y que lo establecido en este nivel es bajo demanda	
Programada	12			85.17%		
Realizada	14					

Programación de Metas subanuales

Metas	1er Trimestre			2do Trimestre			3ro Trimestre			4to Trimestre			Meta acumulada																							
	Ene	Feb	Mar	Abr	May	Jun	Jul	Ago	Sep	Oct	Nov	Dic																								
Programada (Variable 1)	1	1	1	1	1	1	1	1	1	1	1	1	12																							
Programada (Variable 2)	1	1	1	1	1	1	1	1	1	1	1	1	12																							
Realizado (Variable 1)	1	1	1	1	1	1	1	1	1	1	1	1	12																							
Realizado (Variable 2)	1	1	1	1	1	1	1	1	1	1	1	1	12																							
Parámetros de semaforzación	Menor a 80%			Crítico			Mayor o igual a 80% y menor a 90%			En riesgo			Mayor o igual a 90% y menor o igual a 110%			Aceptable			Mayor a 110% y menor o igual 120%			En riesgo			Mayor a 120%			Crítico			Cumplimiento del indicador (Realizado entre lo programado)			Aceptable		
	Actividades																																			
Resumen Narrativo	Unidad de medida	1er Trimestre			2do Trimestre			3ro Trimestre			4to Trimestre			Meta acumulada																						
1.- Llevar a cabo 1 seguimiento mensual de las requisiciones de materiales y suministros diversos	seguimiento	Progr.	1	1	1	1	1	1	1	1	1	1	1	1	12																					
		Real.	1	1	1	1	1	1	1	1	1	1	1	1	12																					
2.- Hacer un pago mensual a los trabajadores del ayuntamiento	pagos	Progr.	1	1	1	1	1	1	1	1	1	1	1	1	12																					
		Real.	1	1	1	1	1	1	1	1	1	1	1	1	12																					
3.- Llevar 1 seguimiento mensual de las requisiciones de combustibles	seguimiento	Progr.	1	1	1	1	1	1	1	1	1	1	1	1	12																					
		Real.	1	1	1	1	1	1	1	1	1	1	1	1	12																					
4.- Llevar 1 seguimiento mensual de las requisiciones de servicios generales diversos	seguimiento	Progr.	1	1	1	1	1	1	1	1	1	1	1	1	12																					
		Real.	1	1	1	1	1	1	1	1	1	1	1	1	12																					
5.-		Progr.																																		
		Real.																																		

Explicaciones y causas de las variaciones al incumplimiento de la programación

Se informa que se tiene como resultado un 100% procedente de las acciones para la optimización de recursos

CASANDRO ELIAS MORENO HERRERA
CONTRALOR MUNICIPAL



CONTRALORIA MUNICIPAL
XICOTLAN PUEBLA.
2024 - 2027

CARMEN SELENE ALATORRE GIL
TESORERA MUNICIPAL



TESORERIA MUNICIPAL
XICOTLAN, PUEBLA
2024 - 2027

CALBERTO CAYETANO MORALES RAMOS
PRESIDENTE MUNICIPAL



PRESIDENCIA MUNICIPAL
XICOTLAN PUEBLA.
2024 - 2027



Ficha Técnica de Seguimiento de Indicadores

COMPONENTE 3

Reporte:

Cuarto Trimestre

Ficha Técnica de Seguimiento de Indicadores (FTSI)

Nombre del Municipio:		Xicotlán									
Resumen Narrativo de la MIR:		Acciones de desarrollo en función pública realizadas									
Datos de Identificación del Programa Institucional											
Programa Presupuestario:		Aplicación correcta del gasto									
Unidad responsable:		01 PRESIDENCIA MUNICIPAL /02 TESORERÍA MUNICIPAL/13 CONTRALORIA MUNICIPAL									
Datos de Identificación del Indicador											
Nombre del indicador:	Porcentaje de acciones de desarrollo en función pública realizadas en 2025										
Descripción ¿qué mide el indicador?	Este indicador mide las acciones de gasto respecto al capítulo de servicios generales, que permiten lograr atender a la población beneficiada y a la contribución hacia el buen gobierno										
Unidad de medida:	Acciones										
Método de cálculo o fórmula del indicador:	$(N1/N2)*100$										
Medio de verificación de las variables											
Numerador (Variable 1)		Número de acciones de desarrollo en función pública realizadas									
Numerador (Variable 2)		Total de programas de beneficio ejecutando en 2025									
Características del indicador		Claridad	Relevancia	Economía	Monitoreable	Adecuado	Aporte marginal				
Justificación del cumplimiento de las características CREMAA		La integración del indicador no da lugar a interpretaciones	Refleja la dimensión a medir	La información generada a medir está disponible a costo razonable	Sujeto a verificación	Aporta base para evaluar el indicador	Solo cuenta con indicador para medir este nivel				
Determinación de Metas											
Linea base		Valor	Año	Periodicidad:	Comportamiento del indicador:		Trimestral				
		14	2025	Sentido del indicador:	Ascendente		Regular				
Metas Anuales											
Ejercicio fiscal:		2025	2026	2027	Acumulada		Observaciones y/o comentarios				
Programada		12			85.17%		Se logra el 85.17% toda vez que es una meta de resultado constante por ser prestación de servicio y que lo				
Realizada		14									

Programación de Metas subanuales

Metas	1er Trimestre			2do Trimestre			3ro Trimestre			4to Trimestre			Meta acumulada						
	Ene	Feb	Mar	Abr	May	Jun	Jul	Ago	Sep	Oct	Nov	Dic							
Programada (Variable 1)	1	1	1	1	1	1	1	1	1	1	1	1	12						
Programada (Variable 2)	1	1	1	1	1	1	1	1	1	1	1	1	14						
Realizado (Variable 1)	1	1	1	1	1	1	1	1	1	1	1	1	12						
Realizado (Variable 2)	1	1	1	1	1	1	1	1	1	1	1	1	14						
Parámetros de semaforización	Menor a 50%			Critico	Mayor o igual a 50% y menor a 50%			En riesgo	Mayor o igual a 50% y menor a 50%			Aceptable	Mayor a 100% y menor a 120%	En riesgo	Mayor a 120%	Critico	Cumplimiento del indicador (realizado entre lo programado)	Aceptable	
Resumen Narrativo	Unidad de medida	Actividades												Meta acumulada					
1.- Realizar 1 seguimiento trimestral de la evaluación y seguimiento a los Programas Presupuestarios	seguimiento	Progr.				1				1								1	4
2.- Ejecutar 1 Programa de evaluación a programas y/o acciones ejercidos con Fondos Federales (Ramo 33)	programa	Progr.				1												1	4
3.- Implementar un Programa de Transparencia y Rendición de cuentas	programa	Progr.	1															1	1
4.- Llevar a cabo 1 seguimiento trimestral de las evaluaciones de SEVAC	seguimiento	Progr.				1				1								1	4
5.- Ejecutar una contratación de auditoría externa.	contrato	Progr.				1												1	1
		Real.				1												1	1

Explicaciones y causas de las variaciones al incumplimiento de la programación

Se informa que se tiene como resultado un 100 % procedente de las acciones de progreso gubernamental realizadas

CONTRALORIA MUNICIPAL
XICOTLAN, PUEBLA.
2024 - 2027

CASANDRO ELIAS MONTE
CONTRALOR MUNICIPAL

TESORERIA MUNICIPAL
XICOTLAN, PUEBLA
2024 - 2027

CALMA SANCHEZ
TESORERA

PRESIDENCIA MUNICIPAL
XICOTLAN PUEBLA
2024 2027

CALBERTO GARCIA
PRESIDENTE MUNICIPAL

Ficha Técnica de Seguimiento de Indicadores

COMPONENTE 4

Reporte: Cuarto Trimestre

Ficha Técnica de Seguimiento de Indicadores (FTSI)

Nombre del Municipio:	Xicotlán	
Resumen Narrativo de la MIR:	Obtenciones de bienes muebles operando	
Programa Presupuestario:	Datos de Identificación del Programa Institucional	
Unidad responsable:	01 PRESIDENCIA MUNICIPAL/02 TESORERÍA MUNICIPAL/13 CONTRALORIA MUNICIPAL	
	Aplicación correcta del gasto	

Nombre del indicador:	Porcentaje de acciones de obtención de bienes muebles operando en 2025		Tipo de indicador:	Estratégicos	
Descripción ¿qué mide el indicador?	Este indicador mide las acciones de gasto respecto al capítulo de bienes muebles, que permiten lograr atender a la población beneficiada y a la contribución hacia el buen gobierno		Dimensión del indicador:	Eficacia	
Unidad de medida:	Acciones		Unidad Responsable del indicador del Componente 4:	A MUNICIPAL /02 TESORERÍA MUNICIPAL/13 CONTRALORIA MUNICIPAL	
Método de cálculo o fórmula del indicador:	$(N1/N2)*100$		Numero de acciones de obtención de bienes muebles operando 2025	Total de programas de beneficio ejecutando en 2025	
Algoritmo	Medio de verificación de las variables				
Numerador (Variable 1)					
Denominador (Variable 2)					

Características del indicador	Claridad		Relevancia	Economía	Monitoreable	Adecuado	Aporte marginal
	Caridad	X					
Justificación del cumplimiento de las características CREMAA	La integración del indicador no da lugar a interpretaciones		X	X	X	X	X
	Refleja la dimensión a medir						
	La información generada a medir está disponible a costo razonable						
	Sujeto a verificación independiente						
	Aporta base para evaluar el indicador para medir este nivel						
Determinación de Metas							
Linea base	Valor	Año	Periodicidad:	Sentido del indicador:		Comportamiento del indicador:	
	14	2025		Ascendente		Regular	
Ejercicio fiscal:	2025	2026	2027	Acumulada		Observaciones y/o comentarios	
Programada	12			85.17%		Se logra el 85.17% toda vez que es una meta de resultado constante por ser prestación de servicio y que lo establecido en este nivel es bajo demanda	
Realizada	14						

Programación de Metas subanuales

Metas	1er Trimestre			2do Trimestre			3ro Trimestre			4to Trimestre			Meta acumulada		
	Ene	Feb	Mar	Abr	May	Jun	Jul	Ago	Sep	Oct	Nov	Dic			
Programada (Variable 1)			1			1							1	4	
Programada (Variable 2)			1			1							1	4	
Realizado (Variable 1)			1			1							1	4	
Realizado (Variable 2)			1			1							1	4	
Parámetros de semialimentación	Mayor a 80%	Critico	Mayor o igual a 80% y menor a 90%	En riesgo	Mayor o igual a 90% y menor o igual a 110%	Aceptable	Mayor a 110% y menor o igual a 120%	En riesgo	Mayor a 120%	Critico	Cumplimiento del indicador (Realizado entre lo programado)		Aceptable		
Resumen Narrativo	Unidad de medida	Actividades												Meta acumulada	
1.- Llevar a cabo 1 seguimiento trimestral a la obtención de bienes muebles para el ayuntamiento	seguimiento	Prog.													4
		Real.			1										1
		Prog.													
		Real.													
		Prog.													
Real.															
Prog.															
Real.															
Prog.															
Real.															
Prog.															
Real.															
Prog.															
Real.															

Explicaciones y causas de las variaciones al incumplimiento de la programación

Se informa que se tiene como resultado un 100 % ya que se han iniciado las actividades procedentes a este componente

[Signature]
 CLASANDRO ELIAS MORENO HERRERA
 CONTRALOR MUNICIPAL
 Elaboró

[Signature]
 CALMASIEME ALATORRE GIL
 TESORERA MUNICIPAL
 Revisó

[Signature]
 CALBERTO CAVETANO MORALES RAMOS
 PRESIDENTE MUNICIPAL
 Autorizó

CONTRALORIA MUNICIPAL
 XICOTLAN PUEBLA
 2024 2027

TESORERIA MUNICIPAL
 XICOTLAN, PUEBLA
 2024 - 2027

PRESIDENCIA MUNICIPAL
 XICOTLAN PUEBLA
 2024 2027



Ficha Técnica de Seguimiento de Indicadores

COMPONENTE 5

Reporte:

Cuarto Trimestre

Ficha Técnica de Seguimiento de Indicadores (FTSI)

Nombre del Municipio:		Xicotlán											
Resumen Narrativo de la MIR:		Acciones a favor de Juntas Auxiliares											
<p style="text-align: center;">Datos de Identificación del Programa Institucional</p>													
Programa Presupuestario:		Aplicación correcta del gasto											
Unidad responsable:		01 PRESIDENCIA MUNICIPAL /02 TESORERÍA MUNICIPAL/13 CONTRALORIA MUNICIPAL											
<p style="text-align: center;">Datos de Identificación del Indicador</p>													
Nombre del indicador:	Porcentaje de acciones a favor de juntas auxiliares en 2025										Tipo de indicador:	Estratégicos	
Descripción ¿qué mide el indicador?	Este indicador mide las acciones a la participación de las Juntas Auxiliares.										Dimensión del indicador:	Eficiencia	
Unidad de medida:	Acciones a favor de Juntas Auxiliares										Unidad Responsable del indicador del Componente 5:	01 PRESIDENCIA MUNICIPAL /02 TESORERÍA MUNICIPAL/13 CONTRALORIA MUNICIPAL/01 PRESIDENCIA MUNICIPAL /02 TESORERÍA MUNICIPAL/13 CONTRALORIA MUNICIPAL	
Método de cálculo o Fórmula del indicador:	$(M/V2)*100$										Algoritmo	12	
<p style="text-align: center;">Medio de verificación de las variables</p>													
<p style="text-align: center;">Acciones a favor de Juntas Auxiliares</p>													
<p style="text-align: center;">Total de programas de beneficio ejecutando en 2025</p>													
Numerador (Variable 1)												Numerador (Variable 1)	12
Numerador (Variable 2)												Denominador (Variable 2)	14
Características del indicador		Claridad	Relevancia		Economía		Manteneble		Adecuado		Aporte marginal		
		X	X		X		X		X		X		
Justificación del cumplimiento de las características CREMA		La integración del indicador no da lugar a interpretaciones										La información generada a medir Sujeto a independiente a verificación Aporta base para evaluar el indicador Solo cuenta con indicador para medir este nivel	
Determinación de Metas													
Linea base		Valor	Año		Periodicidad:		Ascendente		Trimestral		Comportamiento del indicador: Regular		
		14	2025		Sentido del indicador:								
Ejercicio fiscal:		Metas Anuales											
		2025	2026		2027		Acumulada				Observaciones y/o comentarios		
Programada		12					85.17%				Se logra el 85.17% toda vez que es una meta de resultado constante por ser prestación de servicio y que lo establecido en este nivel es bajo demanda		
Realizada		14											

Programación de Metas subanuales

Metas	1er Trimestre			2do Trimestre			3ro Trimestre			4to Trimestre			Meta acumulada
	Ene	Feb	Mar	Abr	May	Jun	Jul	Ago	Sep	Oct	Nov	Dic	
Programada (Variable 1)	1	1	1	1	1	1	1	1	1	1	1	1	12
Programada (Variable 2)	1	1	1	1	1	1	1	1	1	1	1	1	14
Realizado (Variable 1)	1	1	1	1	1	1	1	1	1	1	1	1	12
Realizado (Variable 2)	1	1	1	1	1	1	1	1	1	1	1	3	14
Parámetros de semaforización	Menor a 80%	Critico	Mayor o igual a 80% y menor a 90%	En riesgo	Mayor o igual a 90% y menor o igual a 100%	Aceptable	Mayor a 110% y menor o igual 120%	En riesgo	Mayor a 120%	Critico	Cumplimiento del indicador (Realizado entre lo programado)	Critico	Critico

Resumen Narrativo Unidad de medida Ene Feb Mar Abr May Jun Jul Ago Sep Oct Nov Dic Meta acumulada

1.- Llevar a cabo 12 seguimientos mensuales a las participaciones a Juntas auxiliares

2.-

3.-

4.-

5.-

Explicaciones y causas de las variaciones al incumplimiento de la programación

Se informa que se tiene como resultado un 100 % ya que se han iniciado las actividades procedentes a este componente

 C. ALEJANDRO ELÍAS MORENO HERRERA
 CONTRALOR MUNICIPAL

 C. CAMARISE ENE ALATORRE GIL
 TESORERA MUNICIPAL

 C. ALBERTO CAVETANO MORALES RAMOS
 PRESIDENTE MUNICIPAL
 Autorizó

 CONTRALORIA MUNICIPAL
 XICOTLAN PUEBLA.
 2024 2027

 TESORERIA MUNICIPAL
 XICOTLAN, PUEBLA.
 2024 - 2027

 PRESIDENCIA MUNICIPAL
 XICOTLAN PUEBLA.
 2024 2027