



H. AYUNTAMIENTO
DE XICOTLÁN, PUE.
GESTIÓN 2024-2027
"Unidos gobernamos mejor"

CUMPLIMIENTO FINAL

003 .DESARROLLO

REGIONAL

• XICOTLÁN •

Palacio Municipal s/n C.P.74750 Col. Centro Xicotlán, Puebla.



Correo

ayunt.xicotlan24.27@gmail.com



Telefono

(275) 432 9651



Dirección

<https://www.xicotlan.gob.mx/>



CUMPLIMIENTO FINAL DEL PROGRAMA PRESUPUESTARIO 2025

Nombre del Programa: 003.DESARROLLO REGIONAL
Unidad(es) Responsable(s): 01 PRESIDENCIA MUNICIPAL / 02 TESORERÍA MUNICIPAL/09 REGIDURÍAS
Costo Total del Programa ejercido al período: \$7,000.00

Fuente de Financiamiento	RECURSOS FISCALES	PARTICIPACIONES	FISM	FORTAMUN	OTROS
Monto Específico ejercido al período	\$0.00	\$7,000.00	\$0.00	\$0.00	\$0.00

CLASIFICACIÓN FUNCIONAL DEL GASTO	
CLASIFICACIÓN	CONCEPTO
Finalidad	3. Desarrollo económico
Función	3.1. Asuntos económicos, comerciales y laborales en general
Subfunción	3.3.1 Carbón y Otros Combustibles Minerales Sólidos
Sub/Subfunción	

GASTO POR CATEGORÍA PROGRAMÁTICA	
CATEGORÍA	PROGRAMA
	Desempeño de las Funciones
	K Proyectos de inversión

DATOS DE VINCULACIÓN AL PLAN ESTATAL DE DESARROLLO
Eje 2: Prosperidad y Estabilidad Económica.

DATOS DE VINCULACIÓN AL PLAN MUNICIPAL DE DESARROLLO (EJES, ESTRATEGIAS U OBJETIVOS GENERALES)
EJE II. DESARROLLO SOCIAL Y ECONOMICO INCLUYENTE, SOSTENIBLE Y SUSTENIBLE

NIVEL INMEDIATO INFERIOR (OBJETIVO O LINEA ESTRATEGICA)
Implementar acciones colaborativas que impulsen el crecimiento y desarrollo económico, aprovechando las fortalezas del municipio y fomentando oportunidades sostenibles a largo plazo.

DATOS DE VINCULACIÓN A OBJETIVOS DE DESARROLLO SOSTENIBLE
Promover el crecimiento económico sostenido, inclusivo y sostenible, el empleo pleno y productivo, y el trabajo decente para todos.

FIN
RESUMEN NARRATIVO: Contribuir a progresar la economía en el Ayuntamiento de Xicotlan mediante acciones que fortalezcan al empleo, tradicion e identidad.

Indicador					
NOMBRE	Porcentaje de acciones que fortalezcan al empleo, tradicion e identidad en el municipio				
DIMENSION A MEDIR	Eficacia	FRECUENCIA DE MEDICIÓN	Anual	MÉTODO DE CÁLCULO	$(v1/v2)*100$
TIPO DE INDICADOR	Estratégico	TIPO DE FÓRMULA	Porcentaje	COMPORTAMIENTO DEL INDICADOR HACIA LA META	Regular
LINEA BASE			META DEL INDICADOR		
2			2		
VALOR			AÑO		
2025					

PROGRAMADO																	
VARIABLES	NOMBRE	UNIDAD DE MEDIDA	CALENDARIO - PROGRAMADO												TOTAL	META PROGRAMADA EN EL AÑO	
			PROGRAMADO	ENE	FEB	MAR	ABR	MAY	JUN	JUL	AGO	SEP	OCT	NOV			DIC
VARIABLE 1	Número de los convenios de colaboración celebrados con el estado de federación 2024	Acciones	PROGRAMADO VARIABLE 1												2	2	100.00%
VARIABLE 2	Total de convenios de colaboración con el estado y la federación establecido para la gestión 2021-2024	Acciones	PROGRAMADO VARIABLE 2											2	2		

REALIZADO																	
VARIABLES	NOMBRE	UNIDAD DE MEDIDA	CALENDARIO - PROGRAMADO												TOTAL	RESULTADO ALCANZADO EN EL AÑO	
			REALIZADO	ENE	FEB	MAR	ABR	MAY	JUN	JUL	AGO	SEP	OCT	NOV			DIC
VARIABLE 1	Número de los convenios de colaboración celebrados con el estado de federación 2024	Acciones	REALIZADO VARIABLE 1												2	2	100.00%
VARIABLE 2	Total de convenios de colaboración con el estado y la federación establecido para la gestión 2021-2024	Acciones	REALIZADO VARIABLE 2											2	2		

CUMPLIMIENTO FINAL: 100.00%

Explicaciones y causas de las variaciones al cumplimiento de la programación, ¿Por qué no se cumplió o por qué se supero considerablemente lo programado? Para el periodo que se reporta a nivel fin se informa que tiene un periodo de cumplimiento anual, por lo que el resultado de este se refleja al final del ejercicio en el cumplimiento final, derivando un cumplimiento del 100% su resulta es optimo con base a los programas presupuestarios modificados, derivados del ejercicio presupuestal.



CUMPLIMIENTO FINAL DEL PROGRAMA PRESUPUESTARIO 2025

Nombre del Programa	003.DESARROLLO REGIONAL
Unidad(es) Responsable(s)	01 PRESIDENCIA MUNICIPAL / 02 TESORERÍA MUNICIPAL/09 REGIDURÍAS
Costo Total del Programa ejercido al periodo	\$7,000.00

PROPOSITO

RESUMEN NARRATIVO	El Municipio de Xicotlán cuenta con acciones que inician el desarrollo regional con igualdad entre hombres y mujeres
-------------------	--

Indicador

NOMBRE	Porcentaje de acciones que inician el desarrollo regional con igualdad entre hombres y mujeres				
DIMENSION A MEDIR	Eficiencia	FRECUENCIA DE MEDICION	Anual	METODO DE CALCULO	(v1/v2)*100
TIPO DE INDICADOR	Estratégico	TIPO DE FORMULA	Porcentaje	COMPORTAMIENTO DEL INDICADOR HACIA LA META	Ascendente
LINEA BASE			META DEL INDICADOR		
VALOR			AÑO		
1,312			2020		
			984		

PROGRAMADO

VARIABLES	NOMBRE	UNIDAD DE MEDIDA	CALENDARIO - PROGRAMADO												TOTAL	META PROGRAMADA EN EL AÑO				
			PROGRAMADO	ENE	FEB	MAR	ABR	MAY	JUN	JUL	AGO	SEP	OCT	NOV			DIC			
VARIABLE 1	Numero de acciones que inician el desarrollo regional con igualdad entre hombres y mujeres	Habitantes	PROGRAMADO VARIABLE 1															984	984	75%
VARIABLE 2	Total de habitantes(ultimo registro oficial 2020, INEGI)	Habitantes	PROGRAMADO VARIABLE 2															1,312	1312	

REALIZADO

VARIABLES	NOMBRE	UNIDAD DE MEDIDA	CALENDARIO - PROGRAMADO												TOTAL	RESULTADO ALCANZADO EN EL AÑO				
			REALIZADO	ENE	FEB	MAR	ABR	MAY	JUN	JUL	AGO	SEP	OCT	NOV			DIC			
VARIABLE 1	Numero de acciones que inician el desarrollo regional con igualdad entre hombres y mujeres	Habitantes	REALIZADO VARIABLE 1															984	984	75.00%
VARIABLE 2	Total de habitantes(ultimo registro oficial 2020, INEGI)	Habitantes	REALIZADO VARIABLE 2															1312	1312	

CUMPLIMIENTO FINAL 100.00%

Explicaciones y causas de las variaciones al cumplimiento de la programación, ¿Por qué no se cumplió o por qué se supero considerablemente lo programado? Para el periodo que se reporta a nivel proposito se informa que tiene un periodo de cumplimiento anual, por lo que el resultado de esto se refleja al final del ejercicio en el cumplimiento final, derivando un

COMPONENTES

COMPONENTE 1 RESUMEN NARRATIVO	Porcentaje de acciones de apoyo al campo y pequeños productores con igualdad entre hombres y mujeres
--------------------------------	--

Indicador

NOMBRE	Porcentaje de acciones de apoyo al campo y pequeños productores con igualdad entre hombres y mujeres				
DIMENSION A MEDIR	Eficacia	FRECUENCIA DE MEDICION	Trimestral	METODO DE CALCULO	(v1/v2)*100
TIPO DE INDICADOR	Gestión	TIPO DE FORMULA	Porcentaje	COMPORTAMIENTO DEL INDICADOR HACIA LA META	Regular
LINEA BASE			META DEL INDICADOR		
VALOR			AÑO		
2			2025		
			1		

PROGRAMADO

VARIABLES	NOMBRE	UNIDAD DE MEDIDA	CALENDARIO - PROGRAMADO												TOTAL	META PROGRAMADA EN EL AÑO				
			PROGRAMADO	ENE	FEB	MAR	ABR	MAY	JUN	JUL	AGO	SEP	OCT	NOV			DIC			
VARIABLE 1	Numero de acciones de apoyo al campo y productores con enfoque de genero en 2025	Acciones	PROGRAMADO VARIABLE 1															1	1	50.00%
VARIABLE 2	Total de acciones de apoyo al campo y productores	Acciones	PROGRAMADO VARIABLE 2															2	2	

REALIZADO

VARIABLES	NOMBRE	UNIDAD DE MEDIDA	CALENDARIO - PROGRAMADO												TOTAL	RESULTADO ALCANZADO EN EL AÑO				
			REALIZADO	ENE	FEB	MAR	ABR	MAY	JUN	JUL	AGO	SEP	OCT	NOV			DIC			
VARIABLE 1	Numero de acciones de apoyo al campo y productores con enfoque de genero en 2025	Acciones	REALIZADO VARIABLE 1															1	1	50.00%
VARIABLE 2	Total de acciones de apoyo al campo y productores	Acciones	REALIZADO VARIABLE 2															2	2	

CUMPLIMIENTO FINAL 100.00%



H. AYUNTAMIENTO DE XICOTLÁN, PUE. GESTIÓN 2024-2027. Unidos gobernamos mejor

CLAVE: 11/12 ENTIDAD FISCALIZADA: Xicotlán AÑO: 2025

FECHA DE APROBACIÓN: 20/01/2025 HOJA: 03 DE: 07

CUMPLIMIENTO FINAL DEL PROGRAMA PRESUPUESTARIO 2025

Nombre del Programa: 003.DESARROLLO REGIONAL
Unidad(es) Responsable(s): 01 PRESIDENCIA MUNICIPAL / 02 TESORERÍA MUNICIPAL/09 REGIDURÍAS
Costo Total del Programa ejercido al periodo: \$7,000.00

Explicaciones y causas de las variaciones al cumplimiento de la programación, ¿Por qué no se cumplió o por que se supero considerablemente lo programado?

COMPONENTES

Acciones de desarrollo cultural, tradicional e identidad implementados

Indicador

Table with 4 columns: Nombre, Dimensión a Medir, Tipo de Indicador, Frecuencia de Medición, Método de Cálculo, Tipo de Fórmula, Comportamiento del Indicador. Includes values for Eficacia, Gestión, Trimestral, Porcentaje, Regular, and Linea Base/Meta del Indicador.

PROGRAMADO

Calendar table for PROGRAMADO showing months from ENE to DIC and total counts for variables.

REALIZADO

Calendar table for REALIZADO showing months from ENE to DIC and total counts for variables.

CUMPLIMIENTO FINAL 100.00%

Explicaciones y causas de las variaciones al cumplimiento de la programación, ¿Por qué no se cumplió o por que se supero considerablemente lo programado?

ACTIVIDADES

Table with 4 columns: Componente, Descripción, Unidad de Medida, Calendario (months), Total, Porcentaje de Cumplimiento de la Actividad.

Explicaciones y causas de las variaciones al cumplimiento de la programación, ¿Por qué no se cumplió o por que se supero considerablemente lo programado?

Table with 2 columns: Actividad y Componente, Descripción. Describes activities for Componente 1 and 2.

Signature of C. ALBERTO CAYETANO MORALES RAMOS

C. ALBERTO CAYETANO MORALES RAMOS PRESIDENTE MUNICIPAL

Signature of C. ALMA SELVINE ALATORRE GIL

C. ALMA SELVINE ALATORRE GIL TESORERO MUNICIPAL

Signature of C. LISANDRO ELIAS MORENO HERRERA

C. LISANDRO ELIAS MORENO HERRERA CONTRALORIA MUNICIPAL



EN EL TEMA DE AGRICULTURA Y BENEFICIO SOCIAL

En busca de beneficios para nuestro municipio, se realizaron recorridos de las brechas saca cosecha y carreteras XICOTLÁN ACAXTLAUACAN, XICOTLÁN-CHILA DE LA SAL Y XICOTLAN-COACALCO, con los Delegados de la Secretaria de Infraestructura del Estado.

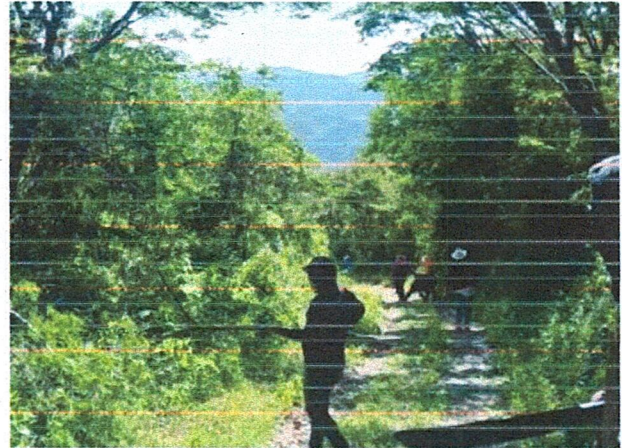

Se reparo el guarda ganado camino saca cosechas Xicotlan-Texcatlan.



Se realizó faena en el camino rural Xicotlán-Coacalco.



Se dio servicio al tractor del ayuntamiento y al de los ejidatarios, con la finalidad de iniciar los trabajos de barbecho y surcada de los agricultores del municipio.

Se realizó el desazolve del drenaje público de la calle 5 de mayo, en la cabecera municipal.



Se realizó faena en el kiosco, para poda de plantas y deshierbe.

Se realizaron faenas en las cajas de agua en Texcatlan.

Se realizó faena de chapeo en la carretera Xicotlán-Tecuanapa.

Se instaló una ventanilla interna de la Secretaría de Desarrollo Social para la recepción de documentos para sus programas.

Se realizó reunión regional con sede en Xicotlán, con diferentes dependencias Estatales y Federales, tocando temas de agricultura, ganadería, forestal, salud, y educación, así como el proyecto "rio Lazaro" que esta impulsando la Presidenta Claudia Sheinbaum.





Se colaboró con la Delegación del Bienestar para el levantamiento del reporte fotográfico del Programa de Estufas ecológicas en la Junta Auxiliar de Coacalco.

Se participó en la reunión con la Secretaria de Desarrollo Social en relación al Programa Mujeres Rurales.



Se llevó a cabo la entrega de semillas a los agricultores de la Cabecera Municipal y la Junta Auxiliar de Coacalco, con el apoyo del 50% del costo total bruto de la semilla, a fin de que tengan cosechas buenas y garantizar el bienestar de las familias del municipio.



Con recursos de participaciones se rehabilitaron tres luminarias de en el mercado municipal.

Se dieron regalos para el festejo del día del padre en la Junta Auxiliar de Coacalco.



Se dieron regalos para el festejo del día del padre para la Cabecera Municipal.



Buscando fortalecer la economía local para incrementar los ingresos y generar oportunidades que permitan a la ciudadanía satisfacer sus necesidades básicas de manera estable y sin incertidumbre; y contribuyendo al desarrollo integral del municipio, se implementaron acciones que generaron un impacto directo, por lo que atendiendo el **PROGRAMA** denominado **EL SALAR DE XICOTLÁN** tratando de potenciar la producción de sal en el municipio, se realizaron las siguientes acciones:

- Recorrido en la finca salinera con el Diputado del Distrito y Delegados, en busca de veneficios para los productores.

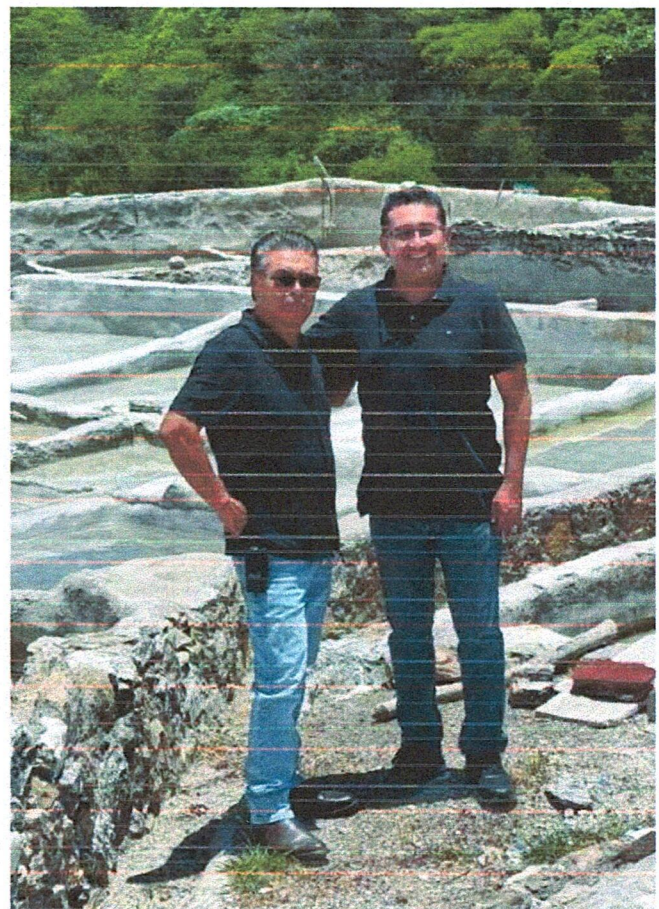

Con el apoyo de la UAM Politécnica de México se esta buscando darle un plus al contenido de nutrientes naturales de la sal.

Donación de bomba de agua a productores salineros.



A través de SICOM Chiautla se dio a conocer y documento el procedimiento tradicional artesanal de la sal, para su difusión en medios de comunicación.

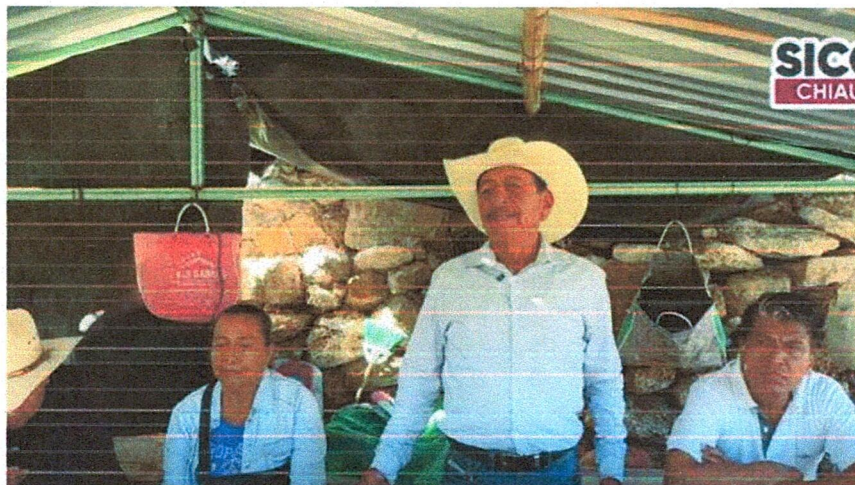



Se realizó la entrega de lentes de armazón.

Se dotó de alambre de púas a la sociedad católica.



Se apoyo a padres de familia del catecismo.

Entrega de juguetes al Jardín de Niños los Grillitos.

Entrega de juguetes a la Escuelita de Primera Infancia.

Entrega de balones a jóvenes del bachillerato.

ATENDIENDO EL DESARROLLO COMUNITARIO

Se participo en los dos simulacros nacionales, en los cuales se evaluaron los principales aspectos como respuesta, participación y también la hipótesis de los posibles daños que el sismo pudo haber dejado.

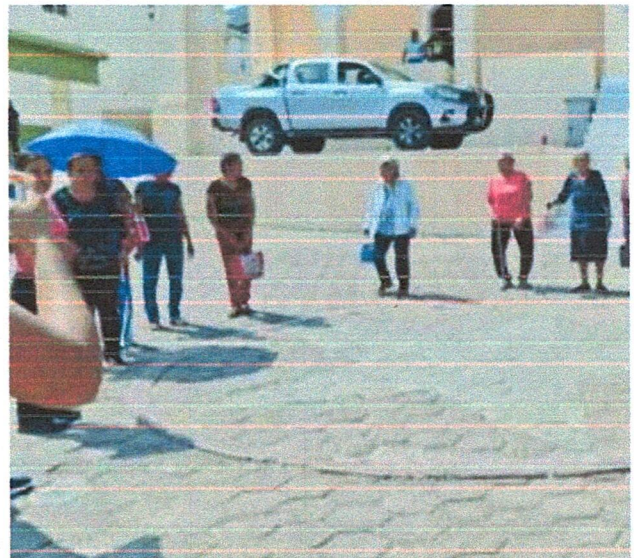



EVENTOS CULTURALES



Desfile del 20 de noviembre de 2024

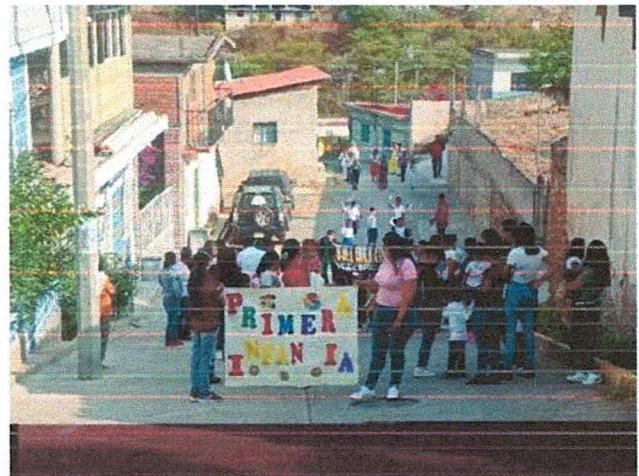
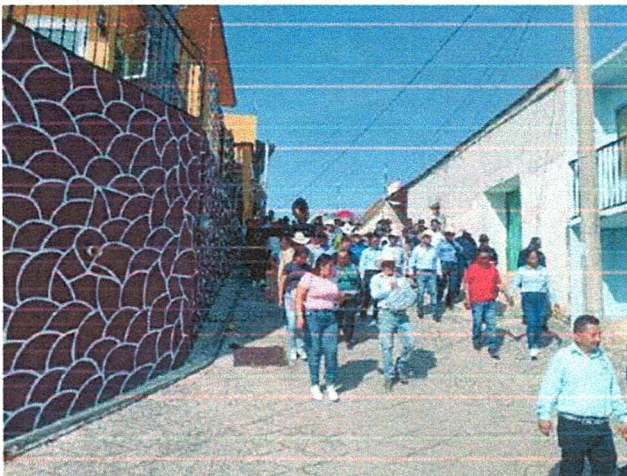



Desfile Navideño 2024 en la Junta auxiliar de Coacalco y en la cabecera Municipal de Xicotlán





Desfile del 21 de marzo



Feria Patronal 2025



Grito de Independencia



Acto Cívico en conmemorativo de la independencia de México



Se llevó a cabo una reunión para conformar un comité de obra comunitaria, con el cual se está gestionando un nuevo equipamiento para un nuevo taller de computación en el Centro de Capacitación y Desarrollo o "CECADE".



Se llevó a cabo la jornada ciudadana "por amor a Puebla" en la cual el Centro de Capacitación y Desarrollo, o CECADE participó ofreciendo cortes de pelo gratuitos a las personas en general y teniendo al final un total de 24 personas beneficiadas con un corte de pelo, entre ellas niños, jóvenes y adultos.



Se conformó el grupo de desarrollo del Programa de Salud y Bienestar Comunitario, o PSBC, donde se contó con la presencia de personal del DIF Estatal, este grupo se enfocará en la economía solidaria, la autogestión y autocuidado, la sustentabilidad entre otros.



Se realizó la entrega de apoyos que constaron de una cobija, una colchoneta y un kit de higiene, con ese apoyo se beneficiaron a 46 personas, hombres y mujeres.