



## Ficha Técnica del Programa presupuestario

### 1. Diagnóstico del Programa presupuestario

Datos de identificación del Programa Presupuestario (Pp)	
Nombre del Municipio:	Xicotlán
Ejercicio fiscal:	2025
Nombre del Programa presupuestario:	URBANIZACIÓN
Clave del Programa presupuestario:	4
Dependencia o Entidad responsable del Pp:	04 DIRECCION DE OBRAS PUBLICAS

#### 1.1 Descripción del Problema

##### Antecedentes y definición del problema

El municipio de XICOTLÁN realiza insuficientes acciones de infraestructura básica con igualdad de oportunidades entre hombres y mujeres

##### Justificación del Pp

Con la aplicación del Pp de Inversión en Infraestructura se verifica la inversión pública aplicada a rezago social y fortalecimiento municipal enfocada en infraestructura básica

##### Estado actual del problema

La insuficiencia de acciones de infraestructura básica con igualdad de oportunidades entre hombres y mujeres genera incipiente desarrollo social, así como limita el desarrollo económico que se traduce en la deficiente prestación de servicios públicos

**Evolución del problema**

La atención de acciones de infraestructura básica con igualdad de oportunidades entre hombres y mujeres genera percepción y calificación positiva en el municipio que permita el bienestar social, avances en el combate al rezago y fomento a la recaudación mediante la prestación de más y mejores servicios

**Experiencias de atención**

En la medida en que se genere confianza en la ciudadanía se incentiva la participación ciudadana y se avanza hacia mejores niveles de bienestar y combate al rezago social

**1.2 Metodología para la identificación de la población objetivo y definición de fuentes de información.**

Para llevar a cabo la aplicación de la MML-MIR se atendió a lo establecido en los Lineamientos de Diseño, Modificación y Eliminación de los Programas Presupuestarios del Municipio

Definición y cuantificación de los conceptos poblacionales del Pp			
Población Potencial	Población total del municipio de XICOTLAN	Cuantificación: 1312 Criterios de Focalización	Territorio
Población Objetivo	Población determinada en el Programa Presupuestario	Cuantificación: 1312 Criterios de Focalización	Población enfoque del programa
Población atendida (beneficiarios)	Población beneficiada por el programa presupuestario en el ejercicio 2024	Cuantificación: Criterios de Focalización 1 312	Población en Situación de Pobreza

  
 C. J. SANDRO ENO HERRERA  
 CONTRALORIA MUNICIPAL

CONTRALORIA MUNICIPAL  
 XICOTLAN PUEBLA  
 2024 - 2027

  
 CONCEPCION NOEMI HERRERA  
 TESORERO MUNICIPAL

TESORERIA MUNICIPAL  
 XICOTLAN, PUEBLA  
 2024 - 2027

  
 CALBERTO CAVETANG RAMOS  
 PRESIDENTE MUNICIPAL

PRESIDENCIA MUNICIPAL  
 XICOTLAN PUEBLA  
 2024 - 2027





OBJETIVO El municipio de XICOTLAN realiza suficientes acciones de infraestructura basica con igualdad de oportunidades entre hombres y mujeres

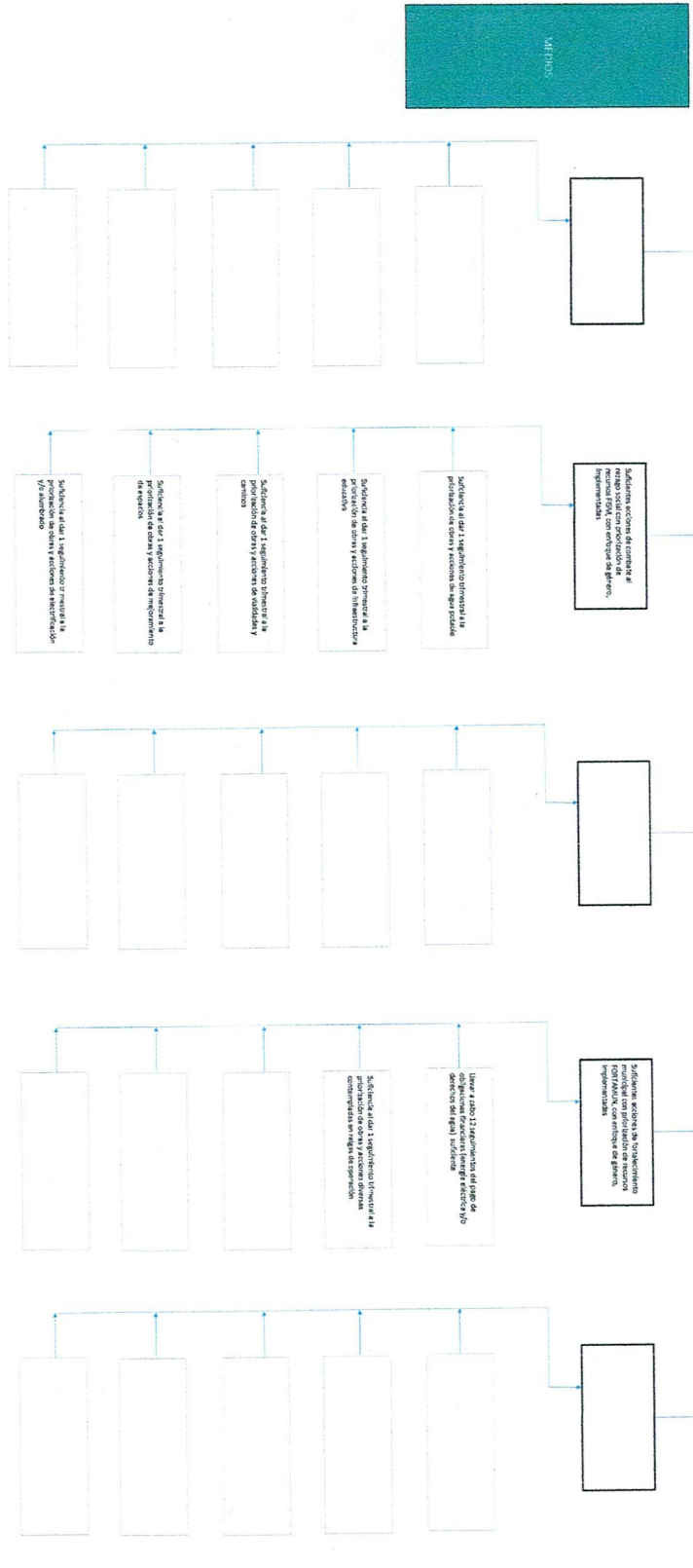

Este diagrama muestra la selección de alternativas.

Gracias a esta herramienta se podrá visualizar la información de los objetivos de acción más relevantes para el ciclo de desarrollo, dando prioridad a los más importantes con el nivel de detalle, conforme al Manual de Programación. Respondiendo las siguientes preguntas:

¿Cuáles son las acciones más importantes para la estrategia de desarrollo y acciones a corto plazo? ¿Cuáles son las acciones más importantes para el ciclo de desarrollo, dando prioridad a los más importantes con el nivel de detalle, conforme al Manual de Programación. Respondiendo las siguientes preguntas:

¿Cuáles son las acciones más importantes para la estrategia de desarrollo y acciones a corto plazo? ¿Cuáles son las acciones más importantes para el ciclo de desarrollo, dando prioridad a los más importantes con el nivel de detalle, conforme al Manual de Programación. Respondiendo las siguientes preguntas:

  
CLAUDIA HERRERA  
CONTRALOR MUNICIPAL



CONTRALORIA MUNICIPAL  
XICOTLAN PUEBLA  
2024 - 2027

  
CLAUDIA HERRERA AVILES  
TESORERO MUNICIPAL



TESORERIA MUNICIPAL  
XICOTLAN, PUEBLA  
2024 - 2027

  
CLAUDIA HERRERA  
PRESIDENTE MUNICIPAL



PRESIDENCIA MUNICIPAL  
XICOTLAN PUEBLA  
2024 - 2027

### Ficha Técnica del Programa presupuestario

#### 3. Alineación del Programa presupuestario a los Instrumentos de Planeación Estratégica

Datos de identificación del Programa Presupuestario (Pp):  
 Nombre del Municipio: Xicotlán  
 Ejercicio fiscal: 2025  
 Nombre del Programa presupuestario: URBANIZACIÓN  
 Clave del Programa presupuestario: 04 DIRECCION DE OBRAS PUBLICAS  
 Dependencia o Entidad responsable del Pp: Insular

Nivel de objetivo de la MIR	Objetivos de Desarrollo Sostenible (ODS) Agenda 2030		Objetivos con enfoque de perspectiva de género e igualdad
	Objetivos	Metas	
Fin	Contribuir a progresar la economía en el Ayuntamiento de Xicotlán mediante acciones que fortalezcan al empleo, tradición e identidad.	9. Construir Infraestructura resiliente, promover la industrialización inclusiva y sostenible y fomentar la innovación.  9.1 Desarrollar infraestructuras fiables, sostenibles, resilientes y de calidad. Incluidas infraestructuras regionales y transfronterizas, para apoyar el desarrollo económico y el bienestar humano, haciendo especial hincapié en el acceso asequible y equitativo para todos. 9.2 Facilitar el desarrollo de infraestructuras sostenibles y resilientes en los países en desarrollo mediante un mayor apoyo financiero, tecnológico y técnico a los países africanos, los países menos adelantados, los países en desarrollo sin litoral y los pequeños Estados insulares en desarrollo	Igualdad Sustantiva: Las personas tendrán acceso al mismo trato y oportunidades para el reconocimiento, goce o ejercicio de los derechos humanos y las libertades fundamentales
Propósito	El Municipio de Xicotlán cuenta con acciones que inician el desarrollo regional con igualdad entre hombres y mujeres	9. Construir Infraestructura resiliente, promover la industrialización inclusiva y sostenible y fomentar la innovación.  9.1 Facilitar el desarrollo de infraestructuras sostenibles y resilientes en los países en desarrollo mediante un mayor apoyo financiero, tecnológico y técnico a los países africanos, los países menos adelantados, los países en desarrollo sin litoral y los pequeños Estados insulares en desarrollo	Igualdad Sustantiva: Las personas tendrán acceso al mismo trato y oportunidades para el reconocimiento, goce o ejercicio de los derechos humanos y las libertades fundamentales
<b>Alineación al Plan Municipal de Desarrollo</b>			
Eje	<b>EJE III INFRAESTRUCTURA SOCIAL Y URBANA</b>		
Objetivo	Implementar acciones que satisfagan las necesidades de la población mediante el desarrollo y fortalecimiento de la infraestructura social básica.		
Estrategias	Diseñar y ejecutar obras y acciones que respondan a las demandas prioritarias de la ciudadanía, enfocándose en áreas de atención necesarias y urgentes.		

Lineas de Acción

- Impulsar acciones para garantizar el acceso universal a drenaje y agua entubada en todo el municipio.  
Plan Municipal de Desarrollo 2024-2027
- Generar espacios dignos que promuevan en la comunidad escolar un ambiente

Alineación al Plan Estatal de Desarrollo

Eje	EJE 4. DESARROLLO URBANO Y CRECIMIENTO SOSTENIBLE
Temática	INFRAESTRUCTURA
Objetivo	4.2.1 Mejorar las condiciones y disponibilidad de la infraestructura pública con enfoque humanista y de sostenibilidad
Estrategias	4.2.1.1 Inversión en proyectos de infraestructura que contribuyan al desarrollo social y bienestar.
Líneas de Acción	4.2.1.1.2 Construir infraestructura pública social y urbana que contribuya a mejorar las condiciones de vida de la población/ 4.2.1.1.4 Fortalecer la infraestructura institucional para brindar servicios públicos y de atención a la ciudadanía/ 4.2.1.1.6 Fortalecer la infraestructura institucional para el ejercicio de la seguridad pública, justicia y reinserción social
Indicadores	Red carretera pavimentada

  
 ALEJANDRO ELIAS MORENO HERRERA  
 CONTRALOR MUNICIPAL  
 Elabore

  
 CONCEPCIÓN M. GÓMEZ HERRERA AVILES  
 TESORERO MUNICIPAL

  
 CLEMENTE ESTEBAN MORALES RAMOS  
 PRESIDENTE MUNICIPAL

CONTRALORIA MUNICIPAL  
 XICOTILAN PUEBLA  
 2024 2027



TESORERIA MUNICIPAL  
 XICOTILAN, PUEBLA  
 2024 . 2027



PRESIDENCIA MUNICIPAL  
 XICOTILAN PUEBLA  
 2024 2027





## Ficha Técnica del Programa presupuestario

### 4. Matriz de Indicadores para Resultados (MIR)

Datos de Identificación del Programa Presupuestario (Pp)	
Nombre del Municipio:	Xicotlán
Ejercicio fiscal:	2015
Nombre del Programa presupuestario:	URBANIZACIÓN
Clave del Programa presupuestario:	4
Dependencia o Entidad responsable del Pp:	04 DIRECCION DE OBRAS PUBLICAS

Nivel	Resumen Narrativo (Objetivos)	Indicadores (Nombre del indicador y método de cálculo)	Medios de Verificación	Supuestos
FIN	Contribuir al desarrollo social que mediante acciones permita la infraestructura básica del municipio	Porcentaje de acciones que fortalezcan al empleo, tradición e identidad en el municipio: $(V1/V2)*100$ Porcentaje de acciones que inician el desarrollo regional con igualdad entre hombres y mujeres: $(V1/V2)*100$	Reportes de actividades de los responsables de ejecución del Programa de Obras Públicas Reportes de la Dirección de Obras Públicas Reportes de Contratos / Facturas / Rendición de Cuentas / Reportes de la Dirección de Obras Públicas	Actualización de las Reglas de Operación de los Fondos Federales para la Priorización de Recursos de Ramo 33, en caso de que el Programa considere el ejercicio del Actualización de las Reglas de Operación de los Fondos Federales para la Priorización de Recursos de Ramo 33, en caso de que el Programa considere el ejercicio del
PROPOSITO	El Municipio de Xicotlán cuenta con acciones de mejora en Infraestructura	Porcentaje de acciones de apoyo al campo y pequeños productores con igualdad entre hombres y mujeres: $(V1/V2)*100$	Reportes de la Dirección de Obras Públicas Reportes de Contratos / Facturas / Rendición de Cuentas / Reportes de la Dirección de Obras Públicas	Actualización de las Reglas de Operación de los Fondos Federales para la Priorización de Recursos de Ramo 33, en caso de que el Programa considere el ejercicio del
1	Acciones de enfrentamiento a la carencia, anteponiendo los recursos del Fondo de Aportaciones para la Infraestructura (FISM-DF) operando	Acciones de desarrollo cultural e identidad implementadas: $(V1/V2)*100$	Reportes de la Dirección de Obras Públicas Reportes de Contratos / Facturas / Rendición de Cuentas / Reportes de la Dirección de Obras Públicas	Actualización de las Reglas de Operación de los Fondos Federales para la Priorización de Recursos de Ramo 33, en caso de que el Programa considere el ejercicio del
2	Acciones de enfrentamiento a la carencia, anteponiendo los recursos del Fondo de Aportaciones para el Fortalecimiento Municipal y de las Demarcaciones (FORTAMUN-DF) operando	Acciones de desarrollo cultural e identidad implementadas: $(V1/V2)*100$	Reportes de la Dirección de Obras Públicas Reportes de Contratos / Facturas / Rendición de Cuentas / Reportes de la Dirección de Obras Públicas	Actualización de las Reglas de Operación de los Fondos Federales para la Priorización de Recursos de Ramo 33, en caso de que el Programa considere el ejercicio del
3				
4				
5				

ACTIVIDADES (COMPONENTE 1)	ACTIVIDADES (COMPONENTE 2)	ACTIVIDADES (COMPONENTE 3)	ACTIVIDADES (COMPONENTE 4)	ACTIVIDADES (COMPONENTE 5)	Reporte de obra / Reporte SRFT / Contrato / Facturas / Reporte de la Dirección de Obras de obra / Reporte SRFT / Contrato / Facturas / Reporte de la Dirección de Obras	Actualización de las Reglas de Operación de los Fondos Federales para la Priorización de Recursos de Ramo 33, en caso de que el Programa considere el ejercicio del Ramo. Delimitación de ZAP, Actualizaciones del Presupuesto de Egresos de la Federación de los Fondos Federales para la Priorización de Recursos de Ramo 33, en caso de que el Programa considere el ejercicio del Ramo. Delimitación de ZAP, Actualizaciones del Presupuesto de Egresos de la Federación de los Fondos Federales para la Priorización de Recursos de Ramo 33, en caso de que el Programa considere el ejercicio del Ramo. Delimitación de las Reglas de Operación de los Fondos
1.1	Ejecutar 1 programa de obras en materia de agua potable					
1.2	Ejecutar 1 programa de obras en materia de drenaje, alcantarillado y alumbrado					
1.3	Ejecutar 1 programa de obras en materia de camino					
1.4	Ejecutar 1 programa de energía y electrificación					
1.5	Ejecutar 1 programa de urbanización municipal (división de proyectos)					
2.1	Realiza 2 seguimientos de pago del alumbrado público y bombas de agua					
2.2	Ejecutar 3 pagos al CERESO					
2.3	Ejecutar 1 programa de urbanización municipal (división de proyectos)					
2.4						
2.5						
3.1						
3.2						
3.3						
3.4						
3.5						
4.1						
4.2						
4.3						
4.4						
4.5						
5.1						
5.2						
5.3						
5.4						
5.5						

Costo Total del Programa	Aprobado	Modificado	Pendiente	Ejercido			
\$	12,834,239.50	\$	13,645,002.82	\$	2,062,326.57	\$	2,062,326.57

Fuente de Financiamiento		Fuente de Financiamiento		Fuente de Financiamiento		Fuente de Financiamiento	
1.1 Recursos Fiscales:	Especificar:	1.6 Recursos Estatales:	Especificar:	1.5 Recursos Federales:	Especificar:	2.1 Recursos Federales:	Especificar:
\$		\$		122,741.64			
						767,972.96	
							1,171,611.97

Monto Especifico (de la Fuente de Financiamiento)

Clasificación Funcional y Programática

Clasificación Administrativa		Finalidad	Función	Subfunción	Programa presupuestario (letra, número)
3.0.0.0 SECTOR PÚBLICO MUNICIPAL 3.1.0.0 SECTOR PÚBLICO NO FINANCIERO 3.1.1.0 GOBIERNO GENERAL MUNICIPAL 3.1.1.1.0 Gobierno Municipal		2. Desarrollo social	2.2. Vivienda y servicios a la comunidad	2.2.2 Desarrollo Comunitario	K

*[Firma]*  
 CLASIMORO ELIAS MORENO HERRERA  
 CONTRALOR MUNICIPAL



CONTRALORIA MUNICIPAL  
 XICOTLAN PUEBLA  
 2024 - 2027

*[Firma]*  
 CONCEPCION MORENO HERRERA  
 TESORERA MUNICIPAL  
 Revisó



TESORERIA MUNICIPAL  
 XICOTLAN, PUEBLA  
 2024 - 2027

*[Firma]*  
 CESAR E. CRETANO MORALES RAMOS  
 PRESIDENTE MUNICIPAL  
 Autorizo



PRESIDENCIA MUNICIPAL  
 XICOTLAN PUEBLA  
 2024 - 2027



## Ficha Técnica del Programa presupuestario

**FIN**

### Ficha Técnica de Seguimiento de Indicadores (FTSI)

Nombre del Municipio:	Xicotlan									
Resumen Narrativo de la MIR:	Contribuir al desarrollo social que mediante acciones permita la infraestructura básica del municipio									
<b>Datos de Identificación del Programa Institucional</b>										
Programa Presupuestario:	URBANIZACION									
Dependencia o Entidad responsable del Pp:	04 DIRECCION DE OBRAS PUBLICAS									
<b>Datos de Identificación del Indicador</b>										
Nombre del Indicador:	Porcentaje de población beneficiada con acciones de mejora de la infraestructura básica municipal					Tipo de indicador:		Estratégicos		
Descripción ¿qué mide el indicador?:	Este indicador mide la aplicación del gasto en acciones de infraestructura básica con igualdad de oportunidades entre hombres y mujeres que permite contribuir a la disminución del rezago social					Dimensión del indicador:		Eficacia		
Unidad de medida:	acciones					Unidad Responsable del indicador de FIN:		04 DIRECCION DE OBRAS PUBLICAS		
Método de cálculo o Fórmula del Indicador:	$(N1/N2) * 100$					Algoritmo				
						Medios de verificación de las variables				
Numerador (Variable 1)	Número de acciones de mejora de infraestructura básica municipal									
Denominador (Variable 2)	Total de acciones de mejora de infraestructura básica municipal en 2025									
<b>Características del Indicador</b>										
Características del indicador	Claridad	Relevancia	Economía	Monitoreable	Adecuado	Aporte marginal				
	X	X	X	X	X	X				
Justificación del cumplimiento de las características CREMAA	La integración del indicador no da lugar a interpretaciones		Refleja la dimensión a medir		La información generada a medir está disponible a costo razonable		Sujeto a verificación independiente		Aporta base para evaluar el indicador para medir este nivel	



### Ficha Técnica del Programa presupuestario

**FIN**

Reporte: Tercer Trimestre

#### Ficha Técnica de Seguimiento de Indicadores (FTSI)

Determinación de Metas		Periodicidad:		Año		Sentido del indicador:		Comportamiento del indicador:		Observaciones y/o comentarios	
Linea base	Valor	2025	2026	2027	Descendente	Acumulado (metas de la Administración)	Regular				
Ejercicio fiscal:	2025	2026	2027			8		se logra el 75% TODA VEZ que es una meta de "resurtido constante por ser prestación de servicio y que lo establecido en este nivel es bajo demanda			
Programada	8					8					
Realizada	7					7					

Metas	1er Trimestre			2do Trimestre			3ro Trimestre			4to Trimestre			Meta Anual (acumulada)
	Ene	Feb	Mar	May	Jun	Jul	Ago	Sep	Oct	Nov	Dic		
Programada (Variable 1)												8	
Programada (Variable 2)												7	
Realizado (Variable 1)													
Realizado (Variable 2)													
Parámetros de sematización	Menor a 80%	Critico	Mayor o igual a 80% y menor a 90%	Mayor o igual a 90% y menor o igual a 110%	Aceptable	Mayor a 110% y menor o igual 120%	En riesgo	Mayor a 120%	Critico	Cumplimiento del indicador (Realizado entre lo programado)			

*[Signature]*  
CLASANDRO ELIAS MORENO HERRERA  
CONTRALOR MUNICIPAL  
Elaboró

*[Signature]*  
C. CONCEPCION MARCELA HERRERA AVILES  
TESORERO MUNICIPAL

*[Signature]*  
CARLOS CORDERO MORALES RAMOS  
PRESIDENTE MUNICIPAL

**CONTRALORIA MUNICIPAL**  
XICOTLAN PUEBLA  
2024 - 2027

**TESORERIA MUNICIPAL**  
XICOTLAN, PUEBLA  
2024 - 2027

**PRESIDENCIA MUNICIPAL**  
XICOTLAN PUEBLA  
2024 - 2027

Explicaciones y causas de las variaciones al incumplimiento de la programación

Este indicador es de tipo estratégico por lo que su cumplimiento se refleja al terminar el ejercicio, en el cumplimiento final

## Ficha Técnica del Programa presupuestario

### PROPÓSITO

#### Ficha Técnica de Seguimiento de Indicadores (FTSI)

Nombre del Municipio:		Xicotlan									
Resumen Narrativo de la MIR:		El Municipio de Xicotlán cuenta con acciones de mejora en Infraestructura									
<b>Datos de Identificación del Programa Institucional</b>											
Programa Presupuestario:		URBANIZACION									
Dependencia o Entidad responsable del Pp:		04 DIRECCION DE OBRAS PUBLICAS									
<b>Datos de Identificación del Indicador</b>											
Nombre del indicador:		Porcentaje de acciones de mejora en Infraestructura									
Descripción ¿qué mide el indicador?		Este indicador mide el número de habitantes beneficiarios con las acciones de Infraestructura									
Unidad de medida:		habitantes									
Método de cálculo o Fórmula del Indicador:		$\frac{(V1 \times 2)}{100}$		Algoritmo Numerador (Variable 1): 984 Denominador (Variable 2): 1312		Medios de verificación de las variables		Número de habitantes beneficiarios con las acciones de mejora en Infraestructura Total de habitantes (último registro oficial 2020, INEGI)			
Numerador (Variable 1)											
Denominador (Variable 2)											
Características del indicador:		Claridad	Relevancia	Economía	Monitoreable	Adecuado	Aporte marginal				
Justificación del cumplimiento de las características CREMAA		X	X	X	X	X	X				
La Integración del indicador no da lugar a Interpretaciones		Refleja la dimensión a medir		La información generada a medir está disponible a costo razonable		Sujeto a verificación independiente		Aporta base para evaluar el indicador		Solo cuenta con indicador para medir este nivel	

Ficha Técnica del Programa presupuestario

PROPÓSITO

Ficha Técnica de Seguimiento de Indicadores (FTSI)

Linea base	Valor	Año	Periodicidad:	Sentido del indicador:	Comportamiento del indicador:	Anual
	1312%	2020			Descendente	
<b>Metas Anuales</b>						
Ejercicio fiscal:	2025	2026	2027	Acumulada (metas de la Administración)		
Programada	984			984		
Realizada	1312			1312		Se logra el 75% toda vez que es una meta de resultado constante por ser prestación de servicio y que lo establecido en este nivel es bajo demanda

Metas	1er Trimestre			2do Trimestre			3ro Trimestre			4to Trimestre			Meta Anual (acumulada)
	Ene	Feb	Mar	Abr	May	Jun	Jul	Ago	Sep	Oct	Nov	Dic	
Programada (Variable 1)													984
Programada (Variable 2)													1312
Realizado (Variable 1)													
Realizado (Variable 2)													
Parámetros de semaforización	Menor a 80%	Critico	Mayor o igual a 80% y menor a 90%	En riesgo	Mayor o igual a 90% y menor o igual a 110%	Aceptable	Mayor a 110% y menor o igual 120%	En riesgo	Mayor a 120%	Critico	Cumplimiento del indicador (Realizado entre lo programado)		

Explicaciones y causas de las variaciones al incumplimiento de la programación

Este indicador es de tipo estrategico por lo que su cumplimiento se refleja el terminar el ejercicio, en el cumplimiento final

*[Firma]*  
 CLISANDRO ERAS MORENO HERRERA  
 CONTRALOR MUNICIPAL

*[Firma]*  
 CONCEPCION ARGENTI HERRERA AVILES  
 TESORERO MUNICIPAL

*[Firma]*  
 CALBERTO CAYETANO MORALES RAMOS  
 PRESIDENTE MUNICIPAL

CONTRALORIA MUNICIPAL  
 XICOTLAN PUEBLA  
 2024 2027

TESORERIA MUNICIPAL  
 XICOTLAN PUEBLA  
 2024 - 2027

PRESIDENCIA MUNICIPAL  
 XICOTLAN PUEBLA  
 2024 2027



## Ficha Técnica de Seguimiento de Indicadores

### COMPONENTE 1

#### Ficha Técnica de Seguimiento de Indicadores (FTSI)

Xicotlan

Acciones de enfrentamiento a la carencia, anteponiendo los recursos del Fondo de Aportaciones para la Infraestructura (FISM-DF) operando

Nombre del Municipio:	Xicotlan		
Resumen Narrativo de la MFI:	Acciones de enfrentamiento a la carencia, anteponiendo los recursos del Fondo de Aportaciones para la Infraestructura (FISM-DF) operando		
Programa Presupuestario:	URBANIZACION		
Unidad responsable:	04 DIRECCION DE OBRAS PUBLICAS		

Datos de identificación del Programa Institucional		Datos de identificación del Indicador		Tipo de Indicador:	
Nombre del Indicador:	Porcentaje de enfrentamiento a la carencia, anteponiendo los recursos del Fondo de Aportaciones para la Infraestructura (FISM-DF)	Dimensión del Indicador:	Gestión		
Descripción ¿qué mide el indicador?:	Este indicador mide las obras o acciones ejecutadas con recursos del FISM ahora FAISMUN	Unidad Responsable del Indicador del Componente 1:	Eficacia		
Unidad de medida:	Acciones	Unidad Responsable del Indicador del Componente 1:	04 DIRECCION DE OBRAS PUBLICAS		
Método de cálculo o Fórmula del Indicador:	$(V1/V2) \cdot 100$	Algoritmo	Denominador (Variable 2)	5	8

Medio de verificación de las variables:  
Número de acciones de enfrentamiento a la carencia, anteponiendo los recursos de fondos de Aportaciones para la Infraestructura (FISM-DF)  
Total de acciones de mejora de infraestructura en 2025

Características del Indicador	Claridad		Relevancia		Economía		Monitoreable		Adecuado		Aporte marginal	
	Valor	Año	Valor	Año	Valor	Año	Valor	Año	Valor	Año	Valor	Año
Justificación del cumplimiento de las características CREMAA	X	2025	X	2025	X	2025	X	2025	X	2025	X	2025

#### Determinación de Metas

Linea base	Valor		Año		Periodicidad:	Sentido del indicador:	Descendente	Comportamiento del indicador:	Regular
	2025	2026	2027	2027					
Ejercicio fiscal:	8%	2025	2026	2027	Acumulada	Observaciones y/o comentarios			
Programada	5				5	Se logra el 62.50% toda vez que es una meta de resultado constante por ser prestación de servicio y que lo establecido en este nivel es bajo demanda			
Realizada	8				8				

Programación de Metas subanuales

Resumen Narrativo	Unidad de medida	1er Trimestre			2do Trimestre			3ro Trimestre			4to Trimestre			Meta acumulada
		Ene	Feb	Mar	Abr	May	Jun	Jul	Ago	Sep	Oct	Nov	Dic	
1.- Ejecutar 1 programa de obras en materia de agua potable	Programa			1										1
2.- Ejecutar 1 programa de obras en materia de drenaje, alcantarillado y luminaria	Programa													1
3.- Ejecutar 1 programa de obras en materia de camino	Programa						1							1
4.- Ejecutar 1 programa de energía y electrificación	Programa													1
5.- Ejecutar 1 programa de urbanización municipal (división de proyectos)	Programa													1

Explicaciones y causas de las variaciones al incumplimiento de la programación

Sin embargo, que el resultado es de un 60% procedente a las acciones del componente

C. SANDRA MORENO HERRERA  
CONTRALORA MUNICIPAL

C. CONDEBACION MORENO HERRERA ANILES  
TESORERO MUNICIPAL

C. ABELARDO MORENO HERRERA ANILES  
PRESIDENTE MUNICIPAL

CONTRALORIA MUNICIPAL  
XICOTLAN PUEBLA  
2024 - 2027

TESORERIA MUNICIPAL  
XICOTLAN PUEBLA  
2024 - 2027

PRESIDENCIA MUNICIPAL  
XICOTLAN PUEBLA  
2024 - 2027

## Ficha Técnica de Seguimiento de Indicadores

### COMPONENTE 2

#### Ficha Técnica de Seguimiento de Indicadores (FTSI)

Nombre del Municipio:	Xicotlan	
Resumen Narrativo de la MIR:	Acciones de enfrentamiento a la carencia, anteponiendo los recursos del Fondo de Aportaciones para el Fortalecimiento Municipal y de las Demarcaciones (FORTAMUN-DF) operando	
Programa Presupuestario:	URBANIZACION	
Unidad responsable:	04 DIRECCION DE OBRAS PUBLICAS	

<b>Datos de Identificación del Indicador</b>		
Nombre del indicador:	Porcentaje de enfrentamiento a la carencia, anteponiendo los recursos del Fondo de Aportaciones para el Fortalecimiento Municipal y de las Demarcaciones (FORTAMUN-DF)	Tipo de indicador:
Descripción ¿qué mide el indicador?:	Este indicador mide las obras o acciones ejecutadas con recursos del FORTAMUN	Dimensión del indicador:
Unidad de medida:	Acciones	Unidad Responsable del indicador del Componente 2:
Método de cálculo o Fórmula del indicador:	$(N/K) * 100$	Algoritmo
		Numerador (Variable 1)
		Denominador (Variable 2)

Método de verificación de las variables		
Numerador (Variable 1)	Número de acciones de enfrentamiento a la carencia, anteponiendo los recursos de Fondo de Aportaciones para el Fortalecimiento Municipal y de las Demarcaciones (FORTAMUN-DF)	
Numerador (Variable 2)	Total de acciones de mejora de infraestructura en 2025	
Características del indicador	Claridad	Relevancia
	X	X
Justificación del cumplimiento de las características	La integración del indicador no da lugar a interpretaciones	Refleja la dimensión a medir
		La información generada a medir está disponible a costo razonable
		Sujeto a verificación independiente
		Aporta base para evaluar el indicador
		Solo cuenta con indicador para medir este nivel

<b>Determinación de Metas</b>					
Linea base	Valor	Año	Periodicidad:	Ascendente	Anual
	8%	2025	Sentido del indicador:		
Ejercicio fiscal:	2025	2026	2027	Acumulada	Observaciones y/o comentarios
	3				
Programada	8			3	Se logra el 38% toda vez que es una meta de resultado constante por ser prestación de servicio y que lo
Realizada				5	
					Comportamiento del indicador: Regular

Programación de Metas subanuales

Metas	1er Trimestre			2do Trimestre			3ro Trimestre			4to Trimestre		Meta acumulada	
	Ene	Feb	Mar	Abr	May	Jun	Jul	Ago	Sep	Oct	Nov		Dic
Programada (Variable 1)													3
Programada (Variable 2)													8
Realizado (Variable 1)			1								1		2
Realizado (Variable 2)													8
Parámetros de semaforización	Menor a 80%	Critico	Mayor o igual a 80% y menor a 90%	En riesgo	Mayor o igual a 90% y menor o igual a 100%	Aceptable	Mayor a 100% y menor o igual 120%	En riesgo	Mayor a 120%	Critico	Cumplimiento del indicador (Realizado entre lo programado)		CRITICO
Resumen Narrativo	Actividades												
1.-Realizar 2 seguimientos de pago del alumbrado publico y bombas de agua	Programa	Progr.	1	1	1	1	1	1	1	1	1	1	12
		Real.	1	1	1	1	1	1	1	1	1	1	9
2.-Ejecutar 3 pagos al CERESO	Pagos	Progr.		1					1				3
		Real.							1				1
3.-Ejecutar 1 programa de urbanización municipal (división de proyectos)	Programa	Progr.										1	1
		Real.			1								1
4.-		Progr.										1	1
		Real.											1
5.-		Progr.											1
		Real.											1

Explicaciones y causas de las variaciones al incumplimiento de la programación

Se informa que el resultado es de un 60% procedente a las acciones del componente

*[Signature]*  
 CLAYANDRO ELIAS MORENO HERRERA  
 CONTRALOR MUNICIPAL  
 Elaboró

*[Signature]*  
 C. CONCEPCION DOMINI HERRERA AVILES  
 TESORERA MUNICIPAL  
 Revisó

*[Signature]*  
 ALBERTO CAVEIANO MORALES RAMOS  
 PRESIDENTE MUNICIPAL  
 Autorizó

  
 CONTRALORIA MUNICIPAL  
 XICOTLAN PUEBLA  
 2024 2027

  
 TESORERIA MUNICIPAL  
 XICOTLAN, PUEBLA  
 2024 - 2027

  
 PRESIDENCIA MUNICIPAL  
 XICOTLAN PUEBLA  
 2024 2027



## Ficha Técnica del Programa presupuestario

### 1. Diagnóstico del Programa presupuestario

Datos de identificación del Programa Presupuestario (Pp)	
Nombre del Municipio:	Xicotlan
Ejercicio fiscal:	2025
Nombre del Programa presupuestario:	FORTALECIMIENTO Y MANTENIMIENTO DE SEGURIDAD PUBLICA
Clave del Programa presupuestario:	2
Dependencia o Entidad responsable del Pp:	05 SEGURIDAD PÚBLICA

#### 1.1 Descripción del Problema

##### Antecedentes y definición del problema

La población del municipio de Xicotlán cuenta con insuficientes acciones de Seguridad Pública Municipal, Protección Civil, Malidad y Reinserción Social

##### Justificación del Pp

Con la aplicación del Pp de Fortalecimiento y mantenimiento de seguridad pública se permite verificar la aplicación del gasto público enfocado a sentar las bases del orden público y la mitigación de riesgos territoriales, sociales y políticos relacionados con la seguridad pública desde la prevención y proximidad social y la protección civil entendida como el cuidado del entorno geopolítico

##### Estado actual del problema

La insuficiencia de acciones de seguridad pública y protección civil genera percepción negativa en la población, pocas oportunidades de inversión y detonación económica, además de poca sensibilización del entorno sociogeográfico ya sea por desastres naturales o situaciones sociales

**Evolución del problema**

La atención de acciones de seguridad pública y protección civil permitirá mejorar la percepción ciudadana, la confianza en el estado de derecho que permitan el orden público y la paz social

**Experiencias de atención**

En la medida en que se genere confianza en la ciudadanía se incentiva la participación ciudadana y se avanza hacia un gobierno para resultados con buena percepción y tranquilidad para las familias

**1.2 Metodología para la identificación de la población objetivo y definición de fuentes de información.**

Para llevar a cabo la aplicación de la MML-MIR se atendió a lo establecido en los Lineamientos de Diseño, Modificación y Eliminación de los Programas Presupuestarios del Municipio

<b>Definición y cuantificación de los conceptos poblacionales del Pp</b>	
Población Potencial	Población total del municipio de Xicotlán
	1312
Población Objetivo	Población determinada en el Programa Presupuestario
	1312
Población atendida (beneficiarios)	Población beneficiada por el programa presupuestario en el ejercicio 2025
	1312

  
C. LISANDRO ELIAS MORAN HERRERA  
CONTRALORIA MUNICIPAL

  
C. CONCEPCION NEGRETE ESTRADA AVILES  
TESORERIA MUNICIPAL

  
C. ALBERTO CAVETANO MORALES RAMOS  
PRESIDENTE MUNICIPAL  
Autorizó

CONTRALORIA MUNICIPAL  
XICOTLAN PUEBLA  
2024 2027

TESORERIA MUNICIPAL  
XICOTLAN, PUEBLA  
2024 - 2027

PRESIDENCIA MUNICIPAL  
XICOTLAN PUEBLA  
2024 2027



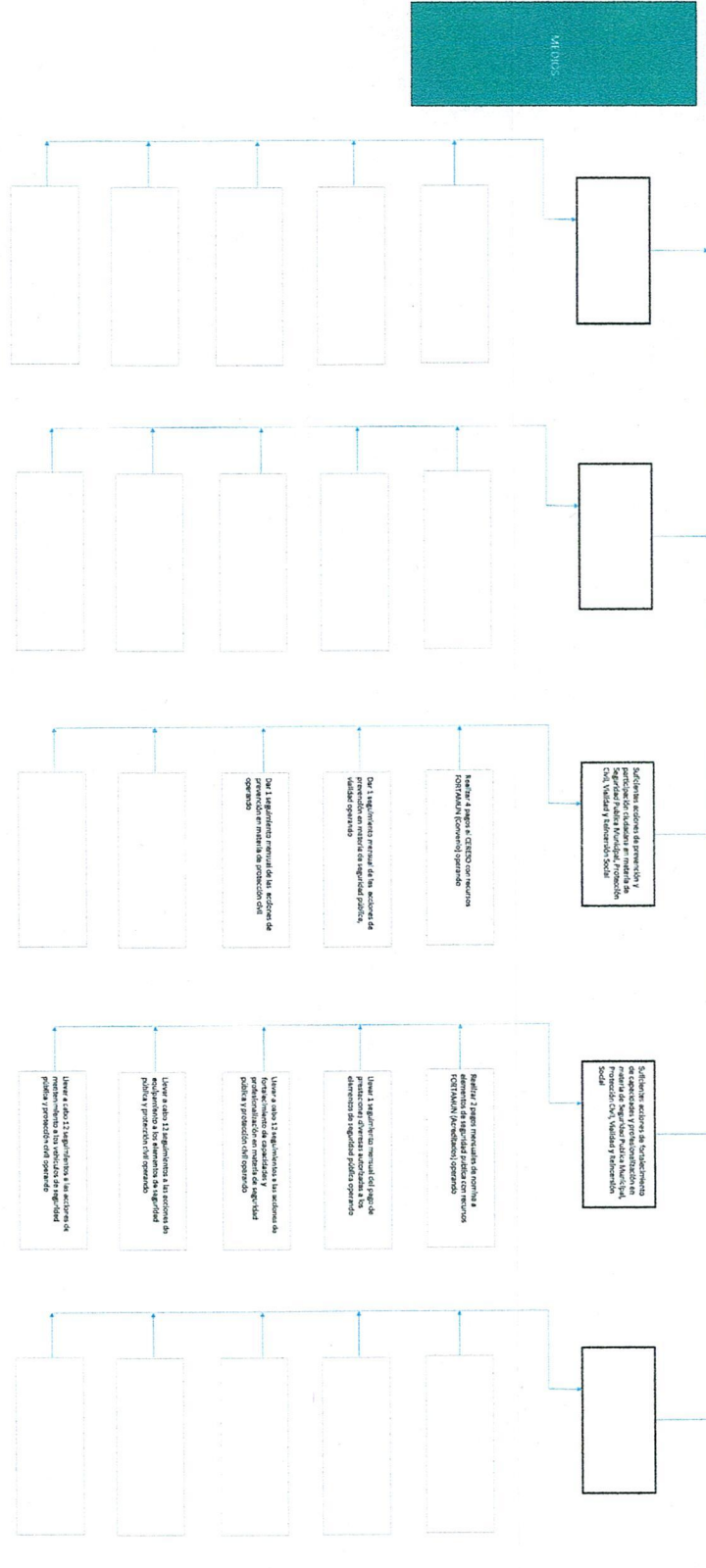

Elaborado por: [Nombre] / Revisado por: [Nombre] / Aprobado por: [Nombre]

Fecha de elaboración: [Fecha]

Este documento es propiedad de la Secretaría de Planeación y Programación Municipal y no debe ser distribuido fuera de la institución.

  
CLASIFICACIÓN GOBIERNO HERRERA  
COMITÉ MUNICIPAL  
Eduardo



CONTRALORIA MUNICIPAL  
XICOTLAN PUEBLA.  
2024 - 2027

  
CONFECCION NESTOR HERRERA AVILA  
TESORERO MUNICIPAL  
Revista



TESORERIA MUNICIPAL  
XICOTLAN, PUEBLA  
2024 - 2027

  
ALBERTO GONZALEZ RAMOS  
COMITÉ MUNICIPAL  
PRESIDENTE MUNICIPAL  
Autorizado



PRESIDENCIA MUNICIPAL  
XICOTLAN PUEBLA.  
2024 - 2027