



## Ficha Técnica del Programa presupuestario

### 1. Diagnóstico del Programa presupuestario

#### Datos de identificación del Programa Presupuestario (Pp)

Nombre del Municipio:	XICOTLAN
Ejercicio fiscal:	2025
Nombre del Programa presupuestario:	INCREMENTAR CALIDAD Y ACCESO A EDUCACION
Clave del Programa presupuestario:	6
Dependencia o Entidad responsable del Pp:	09 REGIDURÍAS/DIRECCION DE OBRA PUBLICA/ TESORERIA

### 1.1 Descripción del Problema

#### Antecedentes y definición del problema

El municipio de Xicotlán realiza acciones insuficientes en materia educativa con igualdad de oportunidades entre hombres y mujeres

#### Justificación del Pp

Con la aplicación del Pp de Educación se verifica el gasto aplicado a las acciones de fomento educativo con de igualdad entre hombres y mujeres que permiten el bienestar social

#### Estado actual del problema

Con la aplicación del Pp de Educación se verifica el gasto aplicado a las acciones de fomento educativo con de igualdad entre hombres y mujeres que permiten el bienestar social

### Evolución del problema

Con la aplicación del Pp de Educación se verifica el gasto aplicado a las acciones de fomento educativo con de igualdad entre hombres y mujeres que permiten el bienestar social

### Experiencias de atención

En la medida en que se genere confianza en la ciudadanía se incentiva la participación ciudadana y se avanza hacia mejores niveles de bienestar, inclusión social y combate al rezago social

### 1.2 Metodología para la identificación de la población objetivo y definición de fuentes de información.

En la medida en que se genere confianza en la ciudadanía se incentiva la participación ciudadana y se avanza hacia mejores niveles de bienestar, inclusión social y combate al rezago social

### Definición y cuantificación de los conceptos poblacionales del Pp

Población Potencial	Población total del municipio de Xicotlan	Cuantificación:	1312
		Criterios de Focalización	Territorio
Población Objetivo	Población determinada en el Programa Presupuestario	Cuantificación:	1312
		Criterios de Focalización	Población enfoque del programa
Población atendida (beneficiarios)	Población beneficiada por el programa presupuestario en el ejercicio 2025	Cuantificación:	1,312
		Criterios de Focalización	Rezago Eductivo

C.VICTOR MANUEL HERRERA HERRERA  
CONTRALOR MUNICIPAL



CONTRALORIA MUNICIPAL  
XICOTLAN PUEBLA.  
2024 2027

C.SIRA ANTONIA FLORES DEGANTE  
TESORERO MUNICIPAL



TESORERIA MUNICIPAL  
XICOTLAN, PUEBLA  
2024 - 2027

C.ALBERTO CAYETANO MORALES RAMOS  
PRESIDENTE MUNICIPAL



PRESIDENCIA MUNICIPAL  
XICOTLAN PUEBLA  
2024 2027

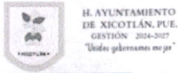

## Ficha Técnica del Programa presupuestario

### 2. Estructura Analítica del Programa presupuestario

Datos de identificación del Programa Presupuestario (Pp)

Nombre del Municipio:	XICOTLAN
Ejercicio fiscal:	2025
Nombre del Programa presupuestario:	INCREMENTAR CALIDAD Y ACCESO A EDUCACION
Clave del Programa presupuestario:	6
Dependencia o Entidad responsable del Pp:	09 REGIDURÍAS/DIRECCION DE OBRA PUBLICA/ TESORERIA

#### Árbol del Problema

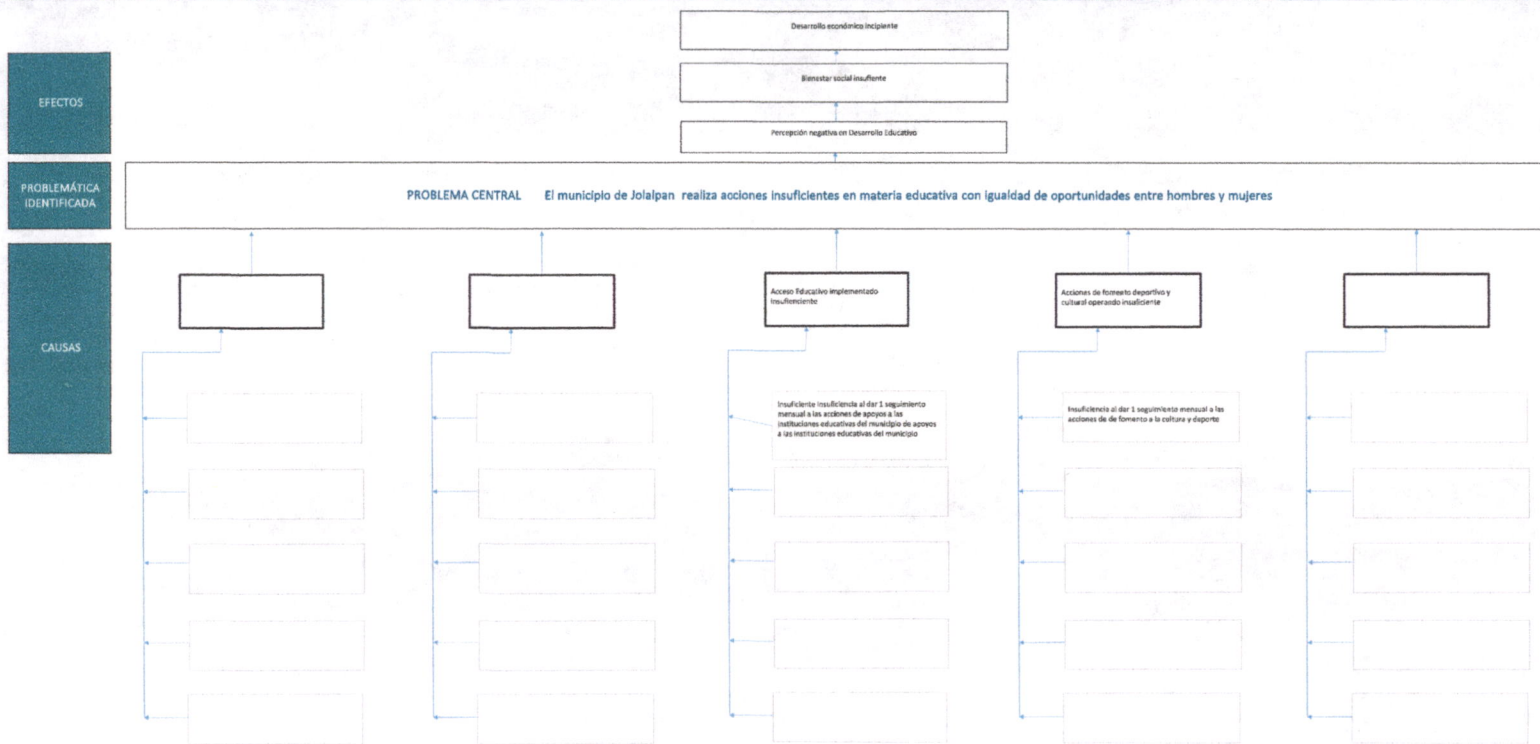

Árbol de Objetivos

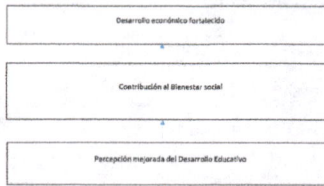

FINES

OBJETIVO

OBJETIVO El municipio de Jolalpan realiza acciones en materia educativa con igualdad de oportunidades entre hombres y mujeres

MEDIOS

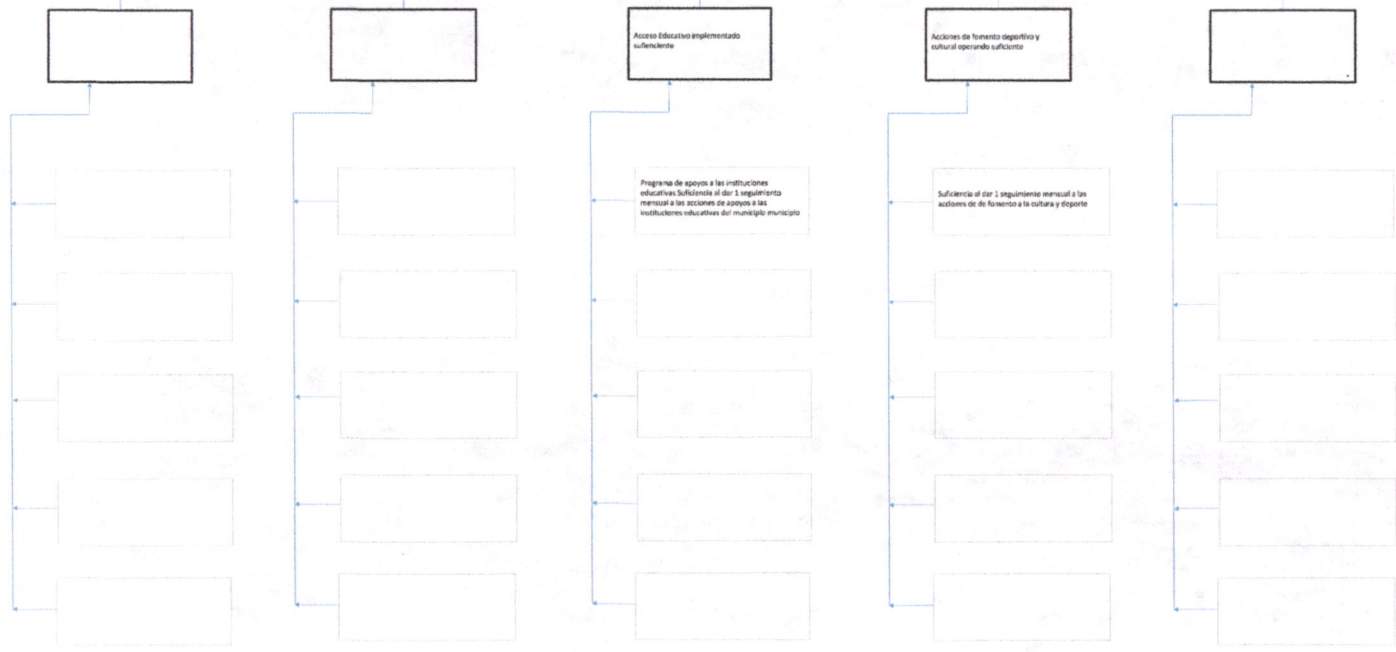

Estrategia para la selección de alternativas.

Indicar brevemente por qué las medidas que constituirán la intervención del PP son las opciones de acción más efectivas para lograr el objetivo deseado, debe guardar relación con el nivel del objetivo, conforme al Manual de Programación. Respondiendo las siguientes preguntas:  
¿Cuáles son los mecanismos empleados para la entrega de bienes y servicios a la población objetivo? ¿Han sido efectivos?

Esta entidad fiscal para con base en la publicación de la LME, AFR y/o establece en los Lineamientos de D. año, Y en el artículo 4º y 5º de la Ley de Organización y Función de los Municipios, determinar que las acciones establecidas en este programa para la atención de acciones de acceso educativo con igualdad de oportunidades entre hombres y mujeres permitan mejorar la percepción ciudadana, su participación y el acceso a los servicios de bienestar e inclusión social con perspectiva de género.

C.VICTOR MANUEL HERRERA HERRERA  
CONTRALOR MUNICIPAL  
Elaboró



**CONTRALORIA MUNICIPAL  
XICOTLAN PUEBLA.  
2024 2027**

C.SIRA ANTONIA FLORES DEGANTE  
TESORERO MUNICIPAL



**TESORERIA MUNICIPAL  
XICOTLAN, PUEBLA  
2024 - 2027**

C.ALBERTO CAVETANA MORALES RAMOS  
PRESIDENTE MUNICIPAL



**PRESIDENCIA MUNICIPAL  
XICOTLAN PUEBLA  
2024 2027**



### Ficha Técnica del Programa presupuestario

#### 3. Alineación del Programa presupuestario a los Instrumentos de Planeación Estratégica

Datos de identificación del Programa Presupuestario (Pp)

Nombre del Municipio:	XICOTLAN
Ejercicio fiscal:	2025
Nombre del Programa presupuestario:	INCREMENTAR CALIDAD Y ACCESO A EDUCACION
Clave del Programa presupuestario:	6
Dependencia o Entidad responsable del Pp:	09 REGIDURÍAS/DIRECCION DE OBRA PUBLICA/ TESORERIA

Nivel de objetivo de la MIR		Objetivos de Desarrollo Sostenible (ODS) Agenda 2030		Objetivos con enfoque de perspectiva de género e igualdad
		Objetivos	Metas	
Fin	# VALOR!	4. Garantizar una educación inclusiva, equitativa y de calidad y promover oportunidades de aprendizaje durante toda la vida para todos.	<p>4.1 De aquí a 2030, asegurar que todas las niñas y todos los niños terminen la enseñanza primaria y secundaria, que ha de ser gratuita, equitativa y de calidad y producir resultados de aprendizaje pertinentes y efectivos</p> <p>4.3 De aquí a 2030, asegurar el acceso igualitario de todos los hombres y las mujeres a una formación técnica, profesional y superior de calidad, incluida la enseñanza universitaria</p> <p>4.5 De aquí a 2030, eliminar las disparidades de género en la educación y asegurar el acceso igualitario a todos los niveles de la enseñanza y la formación profesional para las personas vulnerables, incluidas las personas con discapacidad, los pueblos indígenas y los niños en situaciones de vulnerabilidad</p>	Igualdad Sustantiva: Las personas tendrán acceso al mismo trato y oportunidades para el reconocimiento, goce o ejercicio de los derechos humanos y las libertades fundamentales
Propósito	# VALOR!	4. Garantizar una educación inclusiva, equitativa y de calidad y promover oportunidades de aprendizaje durante toda la vida para todos.	<p>4.1 De aquí a 2030, asegurar que todas las niñas y todos los niños terminen la enseñanza primaria y secundaria, que ha de ser gratuita, equitativa y de calidad y producir resultados de aprendizaje pertinentes y efectivos</p> <p>4.3 De aquí a 2030, asegurar el acceso igualitario de todos los hombres y las mujeres a una formación técnica, profesional y superior de calidad, incluida la enseñanza universitaria</p> <p>4.5 De aquí a 2030, eliminar las disparidades de género en la educación y asegurar el acceso igualitario a todos los niveles de la enseñanza y la formación profesional para las personas vulnerables, incluidas las personas con discapacidad, los pueblos indígenas y los niños en situaciones de vulnerabilidad</p>	Igualdad Sustantiva: Las personas tendrán acceso al mismo trato y oportunidades para el reconocimiento, goce o ejercicio de los derechos humanos y las libertades fundamentales

Alineación al Plan Municipal de Desarrollo	
Eje	Eje II. Desarrollo social y económico incluyente, sostenible y sustentable.
Objetivo	Contribuir al desarrollo integral del municipio mediante la implementación de acciones que
Estrategias	Impulsar acciones diversas que generen las condiciones adecuadas para que las y los individuos se desarrollen en un ambiente que favorezca un equilibrio mental, físico.
Líneas de Acción	<ul style="list-style-type: none"> <li>• Impulsar actividades que fomenten la activación física y la convivencia familiar. Plan Municipal de Desarrollo 2024-2027</li> <li>• Garantizar el acceso a una educación de calidad, digna e incluyente para que las y los estudiantes tengan acceso a mejores oportunidades.</li> </ul>
Alineación al Plan Estatal de Desarrollo	
Eje	Eje 1: Humanismo con Bienestar
Temática	Educación/Cultura
Objetivo	1.3.1 Impulsar la educación bajo un enfoque de interculturalidad crítica con equidad, inclusión y perspectiva humanista.
Estrategias	1.3.1.2 Fortalecimiento del modelo de educación integral.
Líneas de Acción	1.3.1.2.1 Crear instrumentos estatales de evaluación educativa. 1.3.1.2.2 Fortalecer la asesoría y acompañamiento a las figuras educativas. 1.3.1.2.3 Impulsar la innovación tecnológica y la ciencia en la educación
Indicadores	GRADO DE PROMEDIO DE ESCOLARIDAD

C.VICTOR MANUEL HERRERA HERRERA  
 CONTRALOR MUNICIPAL  
 Elaboró



CONTRALORIA MUNICIPAL  
 XICOTLAN PUEBLA.  
 2024 2027

C.SIRA ANTONIA FLORES DEGANTE  
 TESORERO MUNICIPAL  
 Revisó



TESORERIA MUNICIPAL  
 XICOTLAN, PUEBLA  
 2024 - 2027

C.ALBERTO CAYETANO MORALES RAMOS  
 PRESIDENTE MUNICIPAL



PRESIDENCIA MUNICIPAL  
 XICOTLAN PUEBLA  
 2024 2027



## Ficha Técnica del Programa presupuestario

### 4. Matriz de Indicadores para Resultados (MIR)

#### Datos de identificación del Programa Presupuestario (Pp)

Nombre del Municipio:	Xicotlan
Ejercicio fiscal:	2025
Nombre del Programa presupuestario:	INCREMENTAR CALIDAD Y ACCESO A EDUCACION
Clave del Programa presupuestario:	6
Dependencia o Entidad responsable del Pp:	09 REGIDURÍAS/DIRECCION DE OBRA PUBLICA/ TESORERIA

Nivel	Resumen Narrativo (Objetivos)	Indicadores (Nombre del indicador y método de cálculo)	Medios de Verificación	Supuestos
FIN	Contribuir a la educación en el municipio de Xicotlán mediante acciones didácticas, culturales y deportivas	Porcentaje de acciones didácticas, culturales y deportivas..(v1/v2)*100	Reportes de actividades de los responsables de ejecución del Programa e Informe Anual de Gobierno	Actualización de las Reglas de Operación de los Fondos Federales para la Priorización de Recursos de Ramo 33, en caso de que el Programa considere el ejercicio del Ramo, Delimitación de ZAP, Actualizaciones del Presupuesto de Egresos, Ministraciones de Ramo 33 y Participaciones desfasadas de calendario, Contingencias por desastres naturales y otras, Conflictos sociales y Actualizaciones y recortes a nivel macro
PROPÓSITO	La población del municipio de Xicotlán dispone de acciones didácticas, culturales y deportivas.	Porcentaje de habitantes beneficiados con acciones en sustancia educativa.(v1/v2)*100	Reportes de actividades de los responsables de ejecución del Programa e Informe Anual de Gobierno	Actualización de las Reglas de Operación de los Fondos Federales para la Priorización de Recursos de Ramo 33, en caso de que el Programa considere el ejercicio del Ramo, Delimitación de ZAP, Actualizaciones del Presupuesto de Egresos, Ministraciones de Ramo 33 y Participaciones desfasadas de calendario, Contingencias por desastres naturales y otras, Conflictos sociales y Actualizaciones y recortes a nivel macro
COMPONENTES	1	Acciones que garantizan al fortalecimiento al fomento en materia de educación.(v1/v2)*100	Reporte de Regidor de Educación / Cédulas de obra / Póliza contable de apoyos	Actualización de las Reglas de Operación de los Fondos Federales para la Priorización de Recursos de Ramo 33, en caso de que el Programa considere el ejercicio del Ramo, Delimitación de ZAP, Actualizaciones del Presupuesto de Egresos, Ministraciones de Ramo 33 y Participaciones desfasadas de calendario, Contingencias por desastres naturales y otras, Conflictos sociales y Actualizaciones y recortes a nivel macro
	2	Acciones que garantizan al fortalecimiento al fomento en materia de educación		
	3			

	4				
	5				
ACTIVIDADES (COMPONENTE 1)	1.1	Ejecutar 1 programa en apoyos a escuelas	NO APLICA	Reportes de actividades de los responsables de ejecución del Programa e Informe Anual de Gobierno	Actualización de las Reglas de Operación de los Fondos Federales para la Priorización de Recursos de Ramo 33, en caso de que el Programa considere el ejercicio del Ramo, Delimitación de ZAP, Actualizaciones del Presupuesto de Egresos, Ministraciones de Ramo 33 y Actualización de las Reglas de Operación de los Fondos Federales para la Priorización de Recursos de Ramo 33, en caso de que el Programa considere el ejercicio del Ramo, Delimitación de ZAP, Actualizaciones del Presupuesto de Egresos, Ministraciones de Ramo 33 y
	1.2	Realizar 6 apoyos económicos en las escuelas del municipio	NO APLICA	Reportes de actividades de los responsables de ejecución del Programa e Informe Anual de Gobierno	Actualización de las Reglas de Operación de los Fondos Federales para la Priorización de Recursos de Ramo 33, en caso de que el Programa considere el ejercicio del Ramo, Delimitación de ZAP, Actualizaciones del Presupuesto de Egresos, Ministraciones de Ramo 33 y
	1.3				
	1.4				
	1.5				
ACTIVIDADES (COMPONENTE 2)	2.1				
	2.2				
	2.3				
	2.4				
	2.5				
ACTIVIDADES (COMPONENTE 3)	3.1				
	3.2				
	3.3				
	3.4				
	3.5				
ACTIVIDADES (COMPONENTE 4)	4.1				
	4.2				
	4.3				
	4.4				
	4.5				
ACTIVIDADES (COMPONENTE 5)	5.1				
	5.2				
	5.3				
	5.4				
	5.5				

	Aprobado:	Modificado:	Devengado:	Ejercido
Costo Total del Programa	\$ -	\$ 701,056.52	\$ 551,654.84	\$ 551,654.84

Fuente de Financiamiento									
1.1 Recursos Fiscales;	Especificar:	1.6 Recursos Estatales;	Especificar:	1.5 Recursos Federales;	Especificar:	1.5 Recursos Federales;	Especificar:	FISM	
			PARTICIPACIONES		FORTAMUN				
Monto Especifico (de la Fuente de Financiamiento)		\$ 13,000.00		\$ 381.07		\$ 538,273.77			

Clasificación Administrativa	Clasificación Funcional y Programática			
	Finalidad	Función	Subfunción	Programa presupuestario (letra mayúscula)
3.0.0.0.0 SECTOR PUBLICO MUNICIPAL 3.1.0.0.0 SECTOR PUBLICO NO FINANCIERO 3.1.1.0.0 GOBIERNO GENERAL MUNICIPAL 3.1.1.1.0 Gobierno Municipal	2. Desarrollo social	2.5. Educación	2.5.1 Educación Básica	E

C.VICTOR MANUEL HERRERA HERRERA  
CONTRALOR MUNICIPAL  
Elaboró

C.SIRA ANTONIA FLORES DEGANTE  
TESORERO MUNICIPAL

C.CALBERTO CAYETANO MORALES RAMOS  
PRESIDENTE MUNICIPAL  
Autorizó



**CONTRALORIA MUNICIPAL**  
**XICOTLAN PUEBLA.**  
**2024 2027**



**TESORERIA MUNICIPAL**  
**XICOTLAN, PUEBLA**  
**2024 - 2027**



**PRESIDENCIA MUNICIPAL**  
**XICOTLAN PUEBLA.**  
**2024 2027**



## Ficha Técnica del Programa presupuestario

### FIN

#### Ficha Técnica de Seguimiento de Indicadores (FTSI)

Nombre del Municipio:	Xicotlan
Resumen Narrativo de la MIR:	Contribuir a la educación en el municipio de Xicotlán mediante acciones didácticas, culturales y deportivas
<b>Datos de Identificación del Programa Institucional</b>	
Programa Presupuestario:	INCREMENTAR CALIDAD Y ACCESO A EDUCACION
Dependencia o Entidad responsable del Pp:	09 REGIDURÍAS/DIRECCION DE OBRA PUBLICA/ TESORERIA

<b>Datos de Identificación del Indicador</b>			
Nombre del Indicador:	Porcentaje de acciones didácticas, culturales y deportivas	Tipo de Indicador:	Estratégicos
Descripción ¿qué mide el Indicador?:	Este indicador mide la aplicación del gasto en acciones de acciones de fomento educativo que permite contribuir al desarrollo integral de los habitantes del municipio	Dimensión del indicador:	Eficacia
Unidad de medida:	Acciones	Unidad Responsable del indicador de FIN:	09 REGIDURIAS/DIRECCION DE OBRA PUBLICA/ TESORERIA
Método de cálculo o Fórmula del Indicador:	$(v1/v2)*100$	Algoritmo	Numerador (Variable 1) 2 Denominador (Variable 2) 2
<b>Medios de verificación de las variables</b>			
Numerador (Variable 1)	Número de acciones didácticas, culturales y deportivas realizados en 2025		
Denominador (Variable 2)	Total de acciones de didácticas, culturales y deportivas en 2025		

Características del Indicador	Claridad	Relevancia	Economía	Monitoreable	Adecuado	Aporte marginal
	X	X	X	X	X	X
Justificación del cumplimiento de las características CREMAA	La integración del indicador no da lugar a interpretaciones	Refleja la dimensión a medir	La información generada a medir está disponible a costo razonable	Sujeto a verificación independiente	Aporta base para evaluar el indicador	Solo cuenta con indicador para medir este nivel



H. AYUNTAMIENTO  
DE XICOTLÁN, PUE.  
GESTIÓN 2024-2027  
"Unidos gobernamos mejor"

Reporte:

Primer Trimestre

## Ficha Técnica del Programa presupuestario

### FIN

#### Ficha Técnica de Seguimiento de Indicadores (FTSI)

##### Determinación de Metas

Línea base	Valor	Año	Periodicidad:	Anual		
	2%	2025	Sentido del indicador:	Ascendente	Comportamiento del indicador:	

Ejercicio fiscal:	Metas Anuales			Acumulada (metas de la Administración)	Observaciones y/o comentarios
	2025	2026	2027		
Programada	2			2	100
Realizada	2			2	

##### Programación de Metas subanuales

Metas	1er Trimestre			2do Trimestre			3ro Trimestre			4to Trimestre			Meta Anual (acumulada)
	Ene	Feb	Mar	Abr	May	Jun	Jul	Ago	Sep	Oct	Nov	Dic	
Programada (Variable 1)													
Programada (Variable 2)													
Realizado (Variable 1)													
Realizado (Variable 2)													

Parámetros de semaforización	Menor a 80%	Critico	Mayor o igual a 80% y menor a 90%	En riesgo	Mayor o igual a 90% y Menor o igual a 110%	Aceptable	Mayor a 110% y menor o igual 120%	En riesgo	Mayor a 120%	Critico	Cumplimiento del indicador (Realizado entre lo programado)	
------------------------------	-------------	---------	-----------------------------------	-----------	--	-----------	-----------------------------------	-----------	--------------	---------	---	--

Explicaciones y causas de las variaciones al incumplimiento de la programación	Este componente es de tipo estrategico el cual su resultado se reflejara al termino del ejercicio , en el cumplimiento final
--	--

C.VICTOR MANUEL HERRERA HERRERA  
CONTRALOR MUNICIPAL



CONTRALORIA MUNICIPAL  
XICOTLAN PUEBLA.  
2024 2027

C.SIRA ANTONIA FLORES DEGANTE  
TESORERO MUNICIPAL



TESORERIA MUNICIPAL  
XICOTLAN, PUEBLA  
2024 - 2027

C.ALBERTO CAYETANO MORALES RAMOS  
PRESIDENTE MUNICIPAL



PRESIDENCIA MUNICIPAL  
XICOTLAN PUEBLA.  
2024 2027



H. AYUNTAMIENTO  
DE XICOTLÁN, PUE.  
GESTIÓN 2024-2027  
"Unidos gobernamos mejor"

## Ficha Técnica del Programa presupuestario

### PROPÓSITO

#### Ficha Técnica de Seguimiento de Indicadores (FTSI)

Nombre del Municipio:	Xicotlan
Resumen Narrativo de la MIR:	La población del municipio de Xicotlán dispone de acciones didácticas, culturales y deportivas.
Datos de Identificación del Programa Institucional	
Programa Presupuestario:	INCREMENTAR CALIDAD Y ACCESO A EDUCACION
Dependencia o Entidad responsable del Pp:	09 REGIDURÍAS/DIRECCION DE OBRA PUBLICA/ TESORERIA

Datos de Identificación del Indicador			
Nombre del indicador:	Porcentaje de habitantes beneficiados con acciones en sustancia educativa.	Tipo de indicador:	Estratégicos
Descripción ¿qué mide el indicador?	Este indicador permite medir la cantidad de población beneficiada con la ejecución de acciones de fomento educativo	Dimensión del indicador:	Eficacia
Unidad de medida:	habitantes	Unidad Responsable del indicador de PROPÓSITO:	09 REGIDURÍAS/DIRECCION DE OBRA PUBLICA/ TESORERIA
Método de cálculo o Fórmula del Indicador:	$(V1/V2)*100$	Algoritmo	Numerador (Variable 1)
			Denominador (Variable 2)
			984
			1312
Medios de verificación de las variables			
Numerador (Variable 1)	Número de personas beneficiadas con acciones en sustancias educativas		
Denominador (Variable 2)	Total de habitantes(ultimo registro oficial 2020, INEGI)		

Características del indicador	Claridad	Relevancia	Economía	Monitoreable	Adecuado	Aporte marginal
	X	X	X	X	X	X
Justificación del cumplimiento de las características CREMAA	La integración del indicador no da lugar a interpretaciones	Refleja la dimensión a medir	La información generada a medir está disponible a costo razonable	Sujeto a verificación independiente	Aporta base para evaluar el indicador	Solo cuenta con indicador para medir este nivel

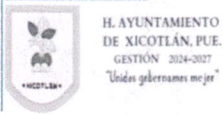

H. AYUNTAMIENTO  
DE XICOTLÁN, PUE.  
GESTIÓN 2024-2027  
"Unidos gobernamos mejor"

Reporte:

Primer Trimestre

## Ficha Técnica del Programa presupuestario

### PROPÓSITO

#### Ficha Técnica de Seguimiento de Indicadores (FTSI)

Determinación de Metas						
Línea base	Valor	Año	Periodicidad:	Anual		
	1312%	2025	Sentido del indicador:	Ascendente	Comportamiento del indicador:	Regular
Metas Anuales						
Ejercicio fiscal:	2025	2026	2027	Acumulada (metas de la Administración)	Observaciones y/o comentarios	
Programada	984			984	Se logra el 75 % toda vez que es una meta de resultado constante por ser prestación de servicio y que lo establecido en este nivel es bajo demanda	
Realizada	1312			1312		

Metas	1er Trimestre			2do Trimestre			3ro Trimestre			4to Trimestre			Meta Anual (acumulada)
	Ene	Feb	Mar	Abr	May	Jun	Jul	Ago	Sep	Oct	Nov	Dic	
Programada (Variable 1)												984	984
Programada (Variable 2)												1312	1312
Realizado (Variable 1)													
Realizado (Variable 2)													

Parámetros de semaforización	Menor a 80%	Crítico	Mayor o igual a 80% y menor a 90%	En riesgo	Mayor o igual a 90% y Menor o igual a 110%	Aceptable	Mayor a 110% y menor o igual 120%	En riesgo	Mayor a 120%	Crítico	Cumplimiento del indicador (Realizado entre lo programado)	
------------------------------	-------------	---------	-----------------------------------	-----------	--	-----------	-----------------------------------	-----------	--------------	---------	---	--

Explicaciones y causas de las variaciones al incumplimiento de la programación	Este componente es de tipo estrategico el cual su resultado se reflejara al termino del ejercicio , en el cumplimiento final
--	--

C.VICTOR MANUEL HERRERA HERRERA  
CONTRALOR MUNICIPAL



CONTRALORIA MUNICIPAL  
XICOTLAN PUEBLA.  
2024 2027

C.SIRA ANTONIA FLORES DEGANTE  
TESORERO MUNICIPAL



TESORERIA MUNICIPAL  
XICOTLAN, PUEBLA  
2024 - 2027

C.ALBERTO CAYETANO MORALES RAMOS  
PRESIDENTE MUNICIPAL



PRESIDENCIA MUNICIPAL  
XICOTLAN PUEBLA.  
2024 2027



## Ficha Técnica de Seguimiento de Indicadores

### COMPONENTE 1

#### Ficha Técnica de Seguimiento de Indicadores (FTSI)

Nombre del Municipio:	Xicotlan		
Resumen Narrativo de la MIR:	Acciones que garantizan al fortalecimiento al fomento en materia de educacion		
Datos de Identificación del Programa Institucional			
Programa Presupuestario:	INCREMENTAR CALIDAD Y ACCESO A EDUCACION		
Unidad responsable:	09 REGIDURÍAS/DIRECCION DE OBRA PUBLICA/ TESORERIA		

Datos de Identificación del Indicador				
Nombre del Indicador:	Porcentaje de acciones que garantizan al fortalecimiento al fomento en materia de educacion.		Tipo de Indicador:	Gestión
Descripción ¿qué mide el indicador?	Este indicador mide las obras o acciones de acceso educativo		Dimensión del indicador:	Eficacia
Unidad de medida:	Acciones		Unidad Responsable del Indicador del Componente 1:	09 REGIDURÍAS/DIRECCION DE OBRA PUBLICA/ TESORERIA
Método de cálculo o Fórmula del Indicador:	$(\sqrt{1/2}) * 100$	Algoritmo	Numerador (Variable 1)	2
			Denominador (Variable 2)	2
Medio de verificación de las variables				
Numerador (Variable 1)	Número de acciones que garantizan el fomento a la educación en 2025 fortalecidos			
Numerador (Variable 2)	Total de acciones efucativas en 2025			

Características del indicador	Claridad	Relevancia	Economía	Monitoreable	Adecuado	Aporte marginal
	X	X	X	X	X	X
Justificación del cumplimiento de las características CREMAA	La integración del indicador no da lugar a interpretaciones	Refleja la dimensión a medir	La información genrada a medir está disponible a costo razonable	Sujeto a verificación independiente	Aporta base para evaluar el indicador	Solo cuenta con indicador para medir este nivel

Determinación de Metas						
Línea base	Valor	Año	Periodicidad:	Trimestral		
	2	2025	Sentido del Indicador:	Ascendente	Comportamiento del indicador:	Regular
Metas Anuales						
Ejercicio fiscal:	2025	2026	2027	Acumulada	Observaciones y/o comentarios	
Programada	2				Se logra el 100 % toda vez que es una meta de resultado constante por ser prestacion de servicio y que lo establecido en este nivel es bajo demanda	
Realizada	2					

Programación de Metas subanuales

Metas	1er Trimestre			2do Trimestre			3ro Trimestre			4to Trimestre			Meta acumulada
	Ene	Feb	Mar	Abr	May	Jun	Jul	Ago	Sep	Oct	Nov	Dic	
Programada (Variable 1)												2	2
Programada (Variable 2)												2	2
Realizado (Variable 1)			1										2
Realizado (Variable 2)													2
Parámetros de semaforización	Menor a 80%	Crítico	Mayor o igual a 80% y menor a 90%	En riesgo	Mayor o igual a 90% y Menor o igual a 100%	Aceptable	Mayor a 110% y menor o igual 120%	En riesgo	Mayor a 120%	Crítico	Cumplimiento del indicador (Realizado entre lo programado)		CRITICO

Actividades

Resumen Narrativo	Unidad de medida	1er Trimestre			2do Trimestre			3ro Trimestre			4to Trimestre			Meta acumulada
		Ene	Feb	Mar	Abr	May	Jun	Jul	Ago	Sep	Oct	Nov	Dic	
1 Ejecutar 1 programa en apoyos a escuelas	Programa	Progr.			1									1
		Real.			1									1
2.- Realizar 6 apoyos económicos en las escuelas del municipio	Apoyo	Progr.			1		2		1		1		1	6
		Real.			1									1
3.-		Progr.												
		Real.												
4.-		Progr.												
		Real.												
5.-		Progr.												
		Real.												

Explicaciones y causas de las variaciones al incumplimiento de la programación

Se informa que se tiene como resultado un 50 % ya que no se han iniciado las actividades procedentes a este componente

C.VICTOR MANUEL HERRERA HERRERA  
CONTRALOR MUNICIPAL



CONTRALORIA MUNICIPAL  
XICOTLAN PUEBLA.  
2024 2027

C.SIRA ANTONIA FLORES DEGANTE  
TESORERO MUNICIPAL



TESORERIA MUNICIPAL  
XICOTLAN, PUEBLA  
2024 - 2027

C.ALBETRO CAYETANO MORALES  
RAMOS



PRESIDENCIA MUNICIPAL  
XICOTLAN PUEBLA.  
2024 2027